



ด่วนที่สุด

บันทึกข้อความ

ส่วนราชการ สำนักบริหารพื้นที่อนุรักษ์ที่ ๙ (อุบลราชธานี) ส่วนอำนวยการ โทร ๐ ๔๕๓๓ ๑๖๗๗ ต่อ ๑๐๗

ที่ ทส ๐๙๑๙.๑๐๒/๓๗/๖๑

วันที่ ๗ พฤษภาคม ๒๕๖๘

เรื่อง สรุปผลการเบิกจ่ายงบประมาณรายจ่ายประจำปีงบประมาณ พ.ศ. ๒๕๖๘

เรียน ผู้อำนวยการส่วนทุกส่วน
หัวหน้ากลุ่มงานทุกกลุ่มงาน
หัวหน้าศูนย์ทุกศูนย์

สำนักบริหารพื้นที่อนุรักษ์ที่ ๙ (อุบลราชธานี) ขอส่งสำเนาหนังสือกรมอุทยานแห่งชาติ สัตว์ป่า และพันธุ์พืช ด่วนที่สุด ที่ ทส ๐๙๐๕.๓๐๒/ว ๙๖๓๕ ลงวันที่ ๒ พฤษภาคม ๒๕๖๘ เรื่อง สรุปผลการเบิกจ่ายงบประมาณรายจ่ายประจำปีงบประมาณ พ.ศ. ๒๕๖๘ มาเพื่อทราบและใช้เป็นข้อมูลเพื่อเร่งรัดการเบิกจ่ายงบประมาณรายจ่ายประจำปีงบประมาณ พ.ศ. ๒๕๖๘ ของหน่วยงานต่อไป

(นายประสงค์ สุวรรณโชติ)

นักวิชาการป่าไม้ชำนาญการพิเศษ รักษาการแทน

ผู้อำนวยการสำนักบริหารพื้นที่อนุรักษ์ที่ ๙

- ① เรียน เจ้าพนักงานสารสนเทศฯ
- เสนอแผนแผนงาน นส.ปศ.๙
- ทว www.dnpaobn.com
- จิวเรียนมาเพื่อไปรายงาน

อรพรรณ

(นางสาวอรพรรณ พูลเพิ่ม)

๒.ทราบ

ดำเนินการตามเสนอ

- ๗ พ.ค. ๖๘

(นางนพมาศ แก้วพรมวัย)

นักวิชาการป่าไม้ชำนาญการพิเศษ

หัวหน้าศูนย์สารสนเทศและการสื่อสาร



ด่วนที่สุด

บันทึกข้อความ

7590
- 6 พ.ค. 2568

สำนักบริหารพื้นที่อนุรักษ์ที่ ๘ (อุบลราชธานี)
เลขที่รับ.....
วัน เดือน ปี. - 6 พ.ค. 2568
เวลา.....

ส่วนราชการ กรมอุทยานแห่งชาติ สัตว์ป่า และพันธุ์พืช สำนักแผนงานและสารสนเทศ
โทร. ๐ ๒๕๓๙ ๖๖๖๖ ต่อ ๑๒๓๖ โทรสาร ๐ ๒๕๓๙ ๔๕๓๑

ที่ ทส ๐๔๐๕.๓๐๒/ว ๙๖ ๓๕ วันที่ ๒ พฤษภาคม ๒๕๖๘

เรื่อง สรุปผลการเบิกจ่ายงบประมาณรายจ่ายประจำปีงบประมาณ พ.ศ. ๒๕๖๘

ฝ่ายยุทธศาสตร์และแผน
เลขที่รับ 409
วันที่ 6 พ.ค. 68
เวลา 14.24 น.

หน้าห้อง ผอ.สบอ.๑
เลขที่รับ 5016
วันเดือนปี. - 7 พ.ค. 2568
ส่งคืนแก้ไข
รับคืน

- ๑) เรียน รองอธิบดีกรมอุทยานแห่งชาติ สัตว์ป่า และพันธุ์พืช ทุกท่าน
- ผู้ตรวจราชการกรมอุทยานแห่งชาติ สัตว์ป่า และพันธุ์พืช ทุกท่าน
- ผู้อำนวยการสำนักทุกสำนัก
- ผู้อำนวยการสำนักบริหารพื้นที่อนุรักษ์ที่ ๑ - ๑๖
- ผู้อำนวยการกองทุกกอง
- ผู้เชี่ยวชาญเฉพาะด้านการอนุรักษ์ทรัพยากรป่าไม้และสัตว์ป่า
- ผู้อำนวยการสำนักบริหารพื้นที่อนุรักษ์สาขาทุกสาขา
- ผู้อำนวยการสำนักงานผู้ตรวจราชการกรม
- ผู้อำนวยการสำนักงานบริหารโครงการปลูกป่าและฟื้นฟูป่าต้นน้ำ
- ผู้อำนวยการศูนย์เทคโนโลยีสารสนเทศและการสื่อสาร
- ผู้อำนวยการศูนย์ควบคุมมาตรฐานการลาดตระเวนเชิงคุณภาพ (SMART PATROL)
- หัวหน้ากลุ่มงานจริยธรรม
- หัวหน้ากลุ่มตรวจสอบภายใน
- หัวหน้ากลุ่มพัฒนาระบบบริหาร
- หัวหน้าศูนย์ราชการสะตอก กรมอุทยานแห่งชาติ สัตว์ป่า และพันธุ์พืช
- ผู้อำนวยการศูนย์ข่าวกรองอาชญากรรมสัตว์ป่า (WILDLIFE CRIME INTELLIGENCE CENTER)

กรมอุทยานแห่งชาติ สัตว์ป่า และพันธุ์พืช ขอส่งสำเนาหนังสือสำนักงานปลัดกระทรวง
ทรัพยากรธรรมชาติและสิ่งแวดล้อม ด่วนที่สุด ที่ ทส ๐๒๐๗.๔/ว ๑๔๗๙ ลงวันที่ ๒๕ เมษายน ๒๕๖๘ เรื่อง
สรุปผลการเบิกจ่ายงบประมาณรายจ่ายประจำปีงบประมาณ พ.ศ. ๒๕๖๘ มาเพื่อทราบและใช้เป็นข้อมูล
เพื่อเร่งรัดการเบิกจ่ายงบประมาณรายจ่ายประจำปีงบประมาณ พ.ศ. ๒๕๖๘ ของหน่วยงานต่อไป

- | | | |
|------------------------------------------|-------------------------------|-------------------------------|
| <input checked="" type="checkbox"/> สอก. | <input type="checkbox"/> สอช. | <input type="checkbox"/> กทม. |
| <input type="checkbox"/> สอท. | <input type="checkbox"/> สสป. | <input type="checkbox"/> ศพส. |
| <input type="checkbox"/> สฟป. | <input type="checkbox"/> สตบ. | <input type="checkbox"/> สปร. |
| <input type="checkbox"/> สฟอ. | <input type="checkbox"/> กวข. | <input type="checkbox"/> สปส. |
| <input type="checkbox"/> ศคส. | | |

(นายชิตชนก สุขมงคล)
รองอธิบดี ปฏิบัติราชการแทน
อธิบดีกรมอุทยานแห่งชาติ สัตว์ป่า และพันธุ์พืช

นายประสงค์ สุวรรณโชติ
ผู้อำนวยการส่วนอำนาจการ

๒) ไร่ ๑๐. ๑๐๐๙

- กรมศต. ตั้งเขตป่าอนุรักษ์บริเวณป่าพรุโต๊ะแดง
บริเวณป่าพรุโต๊ะแดง พ.ศ. ๒๕๖๘ จาก วนน. ไร่ ๑๐๐๙
ณ วันที่ ๑๘ (๑๕) ๖๘

- เพิ่มจุดตรวจบริเวณป่าอนุรักษ์/วนน. บริเวณ
ใน ๑๐๐๙ ป่าพรุโต๊ะแดง ไร่ ๑๐๐๙ พ.ศ. ๒๕๖๘
จาก ๑๐๐๙ ป่าพรุโต๊ะแดง พ.ศ. ๒๕๖๘ ของนาย
ช. ๑๐๐๙

- ไร่ ๑๐๐๙

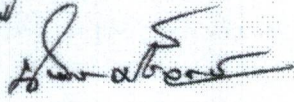

(นางนิตพร ศิริลักษณ์)
พนักงานราชการ

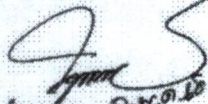

(นางสาวนิตติ สมศักดิ์)

นักวิชาการป่าไม้ปฏิบัติการ รักษาการในตำแหน่ง
หัวหน้าฝ่ายยุทธศาสตร์และแผน



นางจิราพร ชินนาค

เจ้าพนักงานราชการอาวุโส รักษาการในตำแหน่ง
ผู้อำนวยการส่วนอำนวยการ

๓) - ดำเนินการ
- ลงนามแล้ว

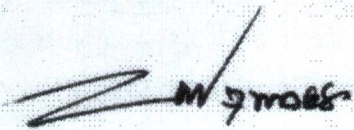

(นายประสพ สุวรรณเขต)

นักวิชาการป่าไม้ชำนาญการพิเศษ รักษาการแทน
ผู้อำนวยการสำนักบริหารพื้นที่อนุรักษ์ที่ ๘



ด่วนที่สุด

บันทึกข้อความ

กรมอุทยานแห่งชาติ สัตว์ป่า และพันธุ์พืช
เลขที่รับ 22352
วันที่รับ ๒๙ เม.ย. ๒๕๖๘
เวลา 13.43 น.

ส่วนราชการ สำนักงานปลัดกระทรวงทรัพยากรธรรมชาติและสิ่งแวดล้อม กยผ. โทร. ๐ ๒๒๖๕ ๖๑๑๓

ที่ ทส ๐๒๐๗.๔/ว ๑๒๗๙

วันที่ ๒๕ เมษายน ๒๕๖๘

เรื่อง สรุปผลการเบิกจ่ายงบประมาณรายจ่ายประจำปีงบประมาณ พ.ศ. ๒๕๖๘

เรียน อธิบดีกรมทกกรม (อ.ร.)

สำนักแผนงานและสารสนเทศ
เลขรับ 4399
วันที่ 29 เม.ย. 2568
เวลา 15.30 น.

เลขาธิการสำนักงานนโยบายและแผนทรัพยากรธรรมชาติและสิ่งแวดล้อม

ผู้อำนวยการองค์การรัฐวิสาหกิจในสังกัดกระทรวงทรัพยากรธรรมชาติและสิ่งแวดล้อมทุกแห่ง

ผู้อำนวยการสำนักงานพัฒนาเศรษฐกิจจากฐานชีวภาพ

ผู้อำนวยการองค์การบริหารจัดการก๊าซเรือนกระจก

ตามหนังสือกรมบัญชีกลาง ด่วนที่สุด ที่ กค ๐๔๑๒.๔/ว๖๕๐ ลงวันที่ ๒๙ ตุลาคม ๒๕๖๗ เรื่อง มาตรการเร่งรัดการเบิกจ่ายงบประมาณและการใช้จ่ายภาครัฐ ประจำปีงบประมาณ พ.ศ. ๒๕๖๘ เพื่อใช้เป็นแนวทางดำเนินการเร่งรัดการเบิกจ่ายงบประมาณรายจ่ายและการใช้จ่ายงบประมาณของหน่วยงาน นั้น

สำนักงานปลัดกระทรวงทรัพยากรธรรมชาติและสิ่งแวดล้อม ได้จัดทำรายงานสรุปผลการเบิกจ่ายงบประมาณรายจ่ายประจำปีงบประมาณ พ.ศ. ๒๕๖๘ รายสัปดาห์ ข้อมูล ณ วันที่ ๑๘ เมษายน ๒๕๖๘ รายละเอียดปรากฏตาม QR Code ห้ายหนังสือ มาเพื่อทราบและใช้เป็นข้อมูลเพื่อเร่งรัดการเบิกจ่ายงบประมาณรายจ่ายประจำปีงบประมาณ พ.ศ. ๒๕๖๘ ของหน่วยงานในสังกัดกระทรวงทรัพยากรธรรมชาติและสิ่งแวดล้อมต่อไป

จึงเรียนมาเพื่อพิจารณาดำเนินการต่อไป

เรียน ผอ.ส่วนติดตามประเมินผล

โปรดพิจารณาดำเนินการต่อไป

(นายจตุพร บุรุษพัฒน์)

(นายมานัส ปาณน)

ฝ่ายติดตามและประเมินผล
เลขรับ ๓๑๖
วันที่ 30 เม.ย. 2568
เวลา 10:26

ปลัดกระทรวงทรัพยากรธรรมชาติและสิ่งแวดล้อม ผู้อำนวยการสำนักแผนงานและสารสนเทศ 29 เม.ย. 2568

ส่ง สำนักแผนงานและสารสนเทศ

ส่วนติดตามประเมินผล
เลขรับ 1369
วันที่ 29 เม.ย. 2568
เวลา 19:49 น.



<https://tinyurl.com/239ee38k>

สำเนาถูกต้อง

W.mnh.

(นายพิศุทธิ์ ชัยยพลแสน)

นักวิเคราะห์นโยบายและแผนปฏิบัติการ

"NO Gift Policy ทส. โปร่งใสและเป็นธรรม"

นางสาววิรัตน์ภรณ์ ชูห้อง
เจ้าพนักงานธุรการชำนาญงาน
หัวหน้าฝ่ายสารบรรณ
๒๙ เม.ย. ๒๕๖๘

ส่วนติดตามและประเมินผล
- นางพรรณวิภา เจริญธนโชติ
30 เม.ย. ๒๕๖๘

(นางพรรณวิภา เจริญธนโชติ)
ผู้อำนวยการส่วนติดตามประเมินผล

คุณสมชายทัญญ์
- นายพิศุทธิ์ ชัยยพลแสน
30 เม.ย. ๒๕๖๘

(นายพิศุทธิ์ ชัยยพลแสน)
นักวิเคราะห์นโยบายและแผนปฏิบัติการ

สรุปรายงานผลการเบิกจ่ายงบประมาณรายจ่ายประจำปีงบประมาณ พ.ศ. 2568

1. ผลการเบิกจ่ายภาพรวม

ผลการเบิกจ่ายงบประมาณของ ทส. ประจำปีงบประมาณ พ.ศ. 2568 จากเว็บไซต์กรมบัญชีกลาง ณ วันที่ 18 เมษายน พ.ศ. 2568 งบประมาณที่ได้รับจัดสรร 37,895.6337 ลบ. เบิกจ่ายได้ 14,397.9749 ลบ. คิดเป็นร้อยละ 38 รายละเอียดตามเอกสาร 1

2. ผลการเบิกจ่ายเปรียบเทียบกับเป้าหมายการเบิกจ่ายตามที่สำนักงบประมาณกำหนด

ทส. เบิกจ่ายได้ คิดเป็นร้อยละ 38 (จากเป้าหมายการเบิกจ่าย 60%)

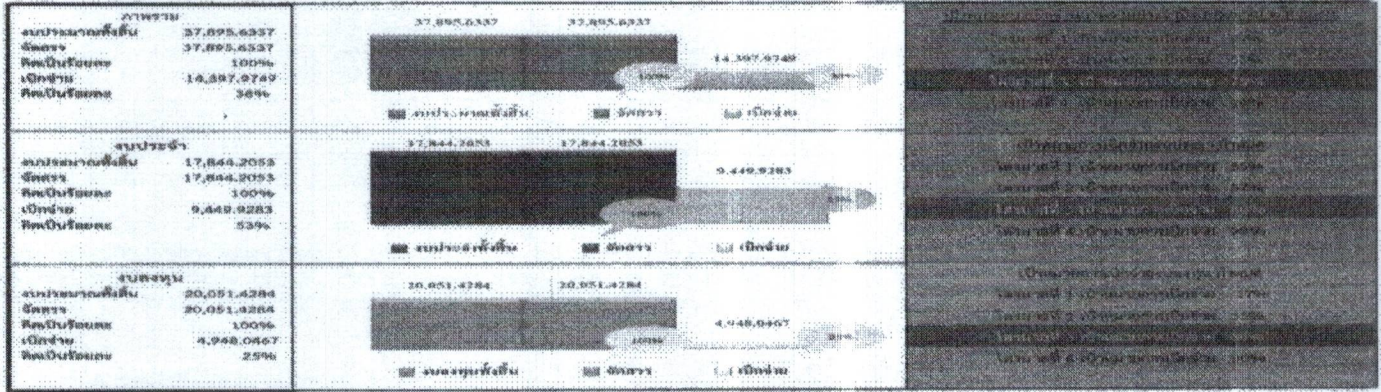

3. เปรียบเทียบผลการเบิกจ่าย ณ ไตรมาสที่ 3 ของปีงบประมาณ พ.ศ. 2567 และปีงบประมาณ

พ.ศ. 2568 รายละเอียดตามเอกสาร 2

4. ผลการเบิกจ่ายงบประมาณ ปี 2568 ภาพรวม รายจ่ายประจำและรายจ่ายลงทุนของ

ส่วนราชการ/รัฐวิสาหกิจ/องค์การมหาชน ข้อมูล ณ วันที่ 18 เมษายน 2568 โดยเรียงลำดับผลการเบิกจ่าย จากมากไปน้อย

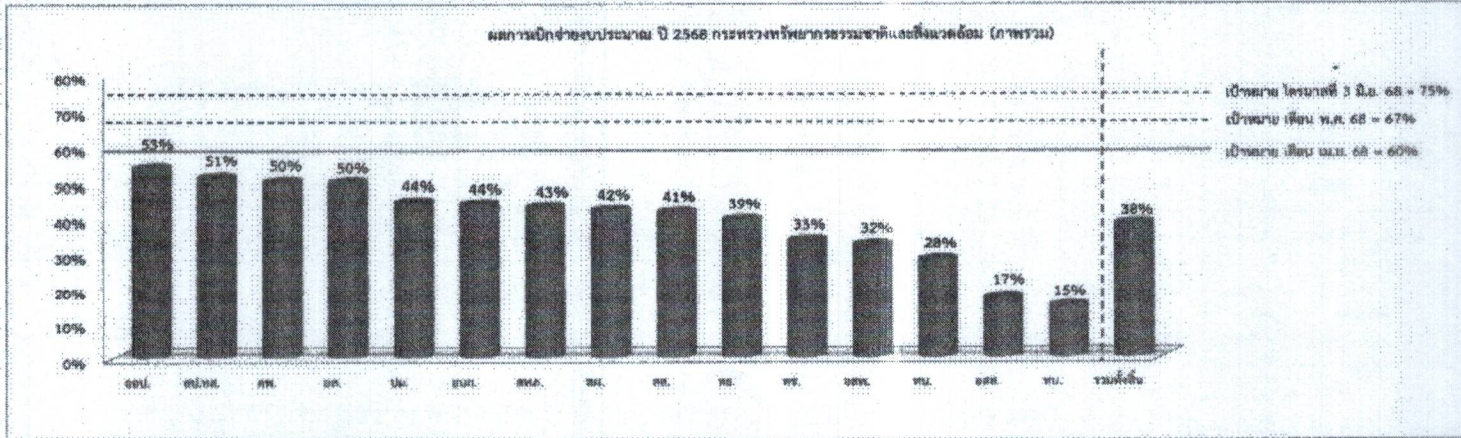

ลำดับที่	1	2	3	4	5	6	7	8	9	10	11	12	13	14	15		
หน่วยงาน	อปท.	ท.พ.	ท.	ท.	ท.	ท.	ท.	ท.	ท.	ท.	ท.	ท.	ท.	ท.	ท.	รวมเฉลี่ย	
งบประมาณที่ได้รับจัดสรร	ด้านงบ	158.11	2,069.45	846.97	11,346.67	5,071.94	156.35	134.02	1,467.38	669.20	691.25	1,899.93	204.89	7,549.94	2,516.33	3,373.62	37,895.63
	งบเบิกจ่าย	ด้านงบ	84.52	1,061.76	422.35	5,628.02	2,238.77	68.04	57.18	612.85	275.74	270.57	615.34	66.17	2,115.83	395.71	495.13
	ร้อยละ	53%	51%	50%	50%	44%	44%	43%	42%	41%	39%	33%	32%	28%	17%	15%	38%

"NO Gift Policy ทส. โปร่งใสและเป็นธรรม"

ผลการเบิกจ่ายงบประมาณ ปี 2568 กระทรวงทรัพยากรธรรมชาติและสิ่งแวดล้อม (จ่ายค่าประจำ)

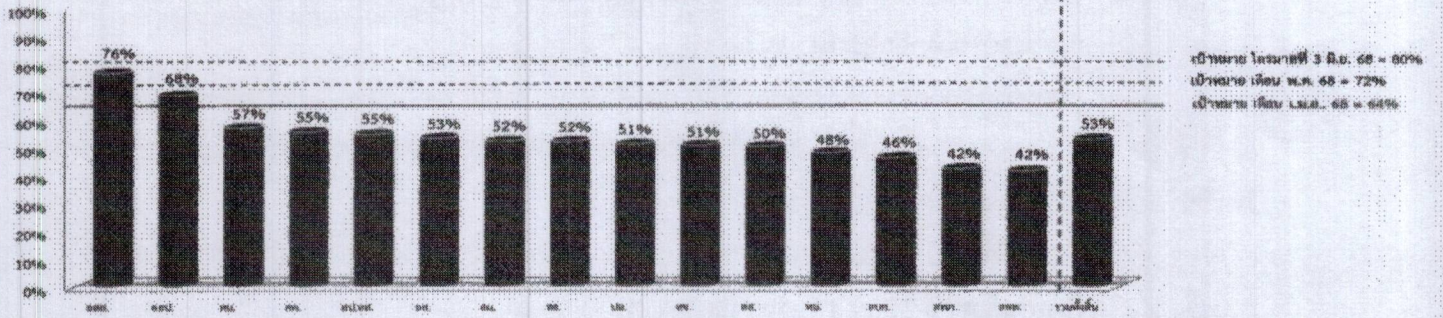

ลำดับที่		1	2	3	4	5	6	7	8	9	10	11	12	13	14	15	
หน่วยงาน		ตท.	ตป.ท.	ท.	ท.	ทป.ท.	ท.	ท.	ท.	ท.	ท.	ท.	ท.	ท.	ท.	ท.	รวมทั้งสิ้น
งบประมาณที่ได้รับจัดสรร	จำนวนบาท	443.36	80.66	407.39	607.38	1,035.75	6,588.63	356.86	382.35	3,332.21	769.32	532.23	1,036.21	142.22	130.09	151.15	17,844.21
	ร้อยละ	76%	68%	57%	55%	55%	53%	52%	52%	51%	51%	50%	48%	46%	42%	42%	53%

ผลการเบิกจ่ายงบประมาณ ปี 2568 กระทรวงทรัพยากรธรรมชาติและสิ่งแวดล้อม (จ่ายค่าลงทุน)

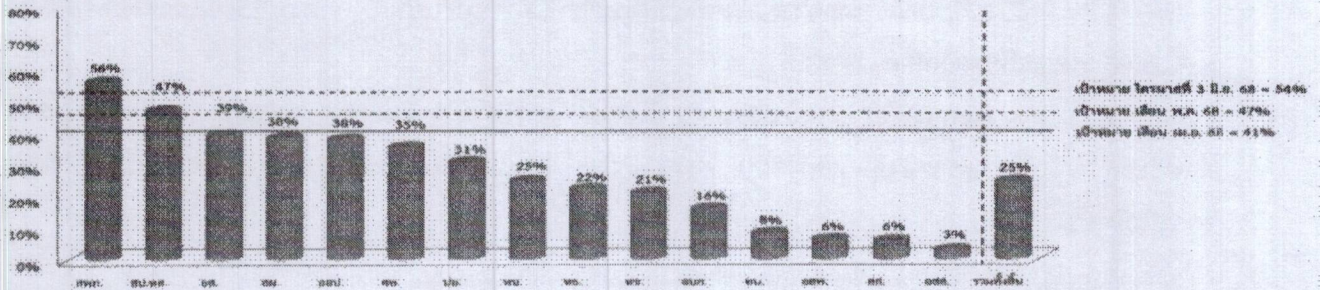

ลำดับที่		1	2	3	4	5	6	7	8	9	10	11	12	13	14	15	
หน่วยงาน		ตท.	ตป.ท.	ท.	ท.	ตป.ท.	ท.	ท.	ท.	ท.	ท.	ตท.	ท.	ตท.	ท.	ตท.	รวมทั้งสิ้น
งบประมาณที่ได้รับจัดสรร	จำนวนบาท	3.13	1,035.70	2,956.09	1,110.93	77.46	241.60	1,739.33	6,513.73	298.90	1,070.61	14.11	2,926.23	53.77	136.97	1,872.95	20,051.43
	ร้อยละ	56%	47%	32%	38%	38%	35%	31%	25%	22%	21%	16%	8%	6%	6%	3%	25%

5. ผลการเบิกจ่ายเงินงบประมาณประจำปี 2568 จากข้อมูลของกรมบัญชีกลาง ตั้งแต่ต้นปีงบประมาณ จนถึงวันที่ 18 เมษายน พ.ศ. 2568 จำแนกตามกระทรวง (ไม่รวมรัฐวิสาหกิจ) เรียงลำดับผลการเบิกจ่ายจากน้อยไปมาก รายละเอียดตามเอกสาร 3

“NO Gift Policy ทส. โปร่งใสและเป็นธรรม”

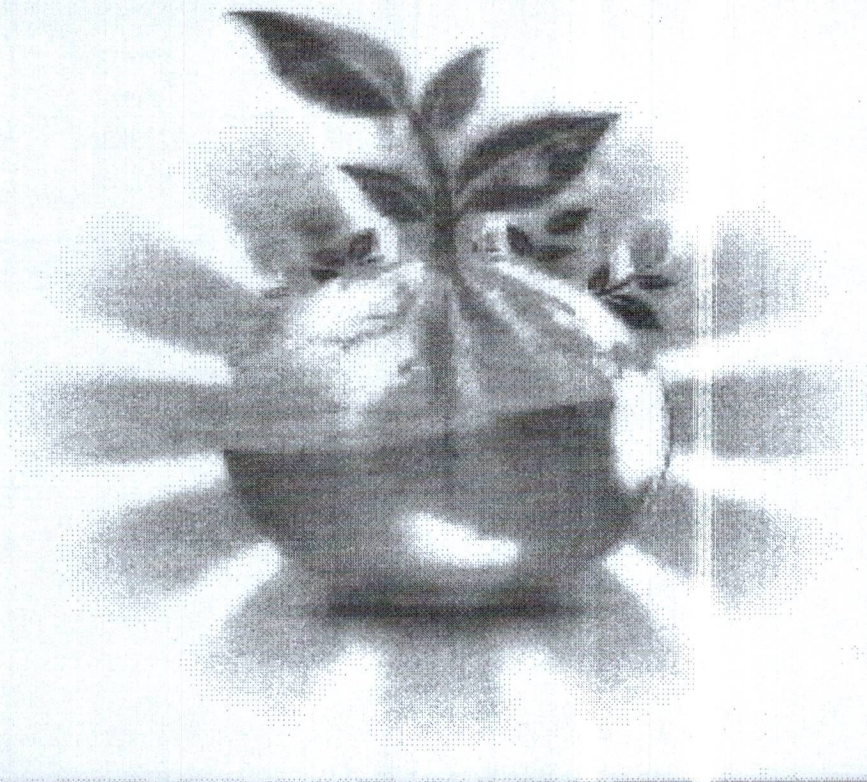

รายงานวิจัยงบประมาณปี พ.ศ. 2563
ของกองบริหารการคลังภายใน กระทรวงศึกษาธิการ
เรื่อง การประเมินผลโครงการรณรงค์ส่งเสริมสุขภาพจิต
จากเว็บไซต์กรมสวัสดิการและคุ้มครองแรงงาน

ส่วนงบประมาณ กองยุทธศาสตร์และแผนงาน
สำนักงานปลัดกระทรวงทรัพยากรธรรมชาติและสิ่งแวดล้อม

รายงานสถานการณ์เบิกจ่ายงบประมาณปี 2568 ของกระทรวงทรัพยากรธรรมชาติและสิ่งแวดล้อม

ข้อมูล ณ วันที่ 18 เมษายน 2568

ประเภทรายจ่าย	วงเงินงบประมาณ	ผลเบิกจ่าย	%
	(ล้านบาท)	(ล้านบาท)	ผลเบิกจ่าย
ส่วนราชการ	34,925.9460	13,726.3430	39%
งบรายจ่ายประจำ	16,895.9309	8,872.3122	53%
งบรายจ่ายลงทุน	18,030.0151	4,854.0307	27%
รัฐวิสาหกิจ	2,679.3365	546.4101	20%
งบรายจ่ายประจำ	675.1596	456.4129	68%
งบรายจ่ายลงทุน	2,004.1769	89.9972	4%
องค์การมหาชน	290.3512	125.2218	43%
งบรายจ่ายประจำ	273.1148	121.2031	44%
งบรายจ่ายลงทุน	17.2364	4.0187	23%
รวมงบรายจ่ายงบประมาณปี 2568	37,895.6337	14,397.9749	38%
งบรายจ่ายประจำ	17,844.2053	9,449.9283	53%
งบรายจ่ายลงทุน	20,051.4284	4,948.0467	25%
รวมงบประมาณทั้งสิ้น	37,895.6337	14,397.9749	38%

ในสังกัดกระทรวงมหาดไทยและสิ่งแวดล้อม ข้อมูล ณ วันที่ 18 เมษายน 2568
(โดยเรียงลำดับจากหน่วยงานที่มีผลการเบิกจ่ายจากมากไปน้อย)

(หน่วย : ล้านบาท)

หน่วยงาน	ผลการเบิกจ่ายงบประมาณ ปี 2567			สถานะการเบิกจ่ายงบประมาณ ปี 2568		
	งบประมาณ ปี 2567	ผลการเบิกจ่าย GFMS		งบประมาณ ปี 2568	ผลการเบิกจ่าย GFMS*	
		ไตรมาส 3	%		ไตรมาส 3	%
รวมส่วนราชการ	32,922.9711	15,480.9717	47%	34,925.9460	13,726.3430	39%
1 สป.ทส.	1,681.3417	1,016.8413	60%	2,069.4526	1,051.7553	51%
⊗ งบประจำ	1,036.4879	719.4300	69%	1,033.7527	564.5670	55%
⊗ งบลงทุน	644.8538	297.4113	46%	1,035.6999	487.1883	47%
2 ทพ.	773.6467	404.3038	52%	848.9721	422.3538	50%
⊗ งบประจำ	618.0929	402.1041	65%	607.3768	336.6236	55%
⊗ งบลงทุน	155.5538	2.1997	1%	241.5953	85.7302	35%
3 อส.	10,944.4638	6,951.3666	64%	11,344.6697	5,628.0196	50%
⊗ งบประจำ	8,240.5665	5,962.0968	72%	8,388.6344	4,468.5148	53%
⊗ งบลงทุน	2,703.8973	989.2697	37%	2,956.0353	1,159.5048	39%
4 ปม.	4,953.5543	2,912.0773	59%	5,071.5384	2,238.7710	44%
⊗ งบประจำ	3,239.4902	2,291.5498	71%	3,332.2128	1,702.3102	51%
⊗ งบลงทุน	1,714.0641	620.5275	36%	1,739.3256	536.4608	31%
5 สท.	1,152.3254	737.3793	64%	1,467.3836	612.8470	42%
⊗ งบประจำ	353.5063	240.6938	68%	356.4563	186.0696	52%
⊗ งบลงทุน	798.8191	496.6855	62%	1,110.9273	426.7774	38%
6 สส.	539.4007	276.2412	51%	669.1975	275.7382	41%
⊗ งบประจำ	494.9339	276.2412	56%	532.2305	267.6644	50%
⊗ งบลงทุน	44.4668	-	0%	136.9670	8.0738	5.9%
7 ทอ.	525.4707	311.4832	59%	691.2466	270.5674	39%
⊗ งบประจำ	365.0190	255.6644	70%	392.3463	204.2295	52%
⊗ งบลงทุน	160.4517	55.8188	35%	298.9003	66.3379	22%
8 ทข.	1,775.2840	1,131.3178	64%	1,839.9278	615.3363	33%
⊗ งบประจำ	773.9365	524.7926	68%	769.3193	390.1488	51%
⊗ งบลงทุน	1,001.3475	606.5252	61%	1,070.6085	225.1875	21%
9 ทน.	7,267.6237	1,322.0536	18%	7,549.9398	2,115.8287	28%
⊗ งบประจำ	999.7361	644.7668	64%	1,036.2117	497.8482	48%
⊗ งบลงทุน	6,267.8876	677.2868	11%	6,513.7281	1,617.9806	25%
10 ทบ.	3,309.8601	417.9076	13%	3,373.6179	495.1256	15%
⊗ งบประจำ	470.8398	328.5768	70%	447.3902	254.3362	57%
⊗ งบลงทุน	2,839.0203	89.3308	3%	2,926.2277	240.7894	8%
รัฐวิสาหกิจ	1,824.4576	495.4772	27%	2,679.3365	546.4101	20%
1 ออป.	145.6350	97.2383	67%	158.1135	84.5227	53%
⊗ งบประจำ	80.7235	67.1023	83%	80.6566	55.0929	68%
⊗ งบลงทุน	64.9115	30.1361	46%	77.4569	29.4298	38%
2 อสท.	136.5758	88.2092	65%	204.8920	66.1745	32%
⊗ งบประจำ	123.8861	87.7880	71%	151.1266	62.7856	42%
⊗ งบลงทุน	12.6897	0.4212	3%	53.7654	3.3889	6%
3 อสส.	1,542.2468	310.0297	20%	2,316.3310	395.7129	17%
⊗ งบประจำ	444.1475	258.4937	58%	443.3764	338.5344	76%
⊗ งบลงทุน	1,098.0993	51.5360	5%	1,872.9546	57.1785	3%
องค์การมหาชน	267.9827	150.2125	56%	290.3512	125.2218	43%
1 อบก.	149.9618	87.3512	58%	156.3320	68.0424	44%
⊗ งบประจำ	127.1591	83.5942	66%	142.2226	65.7785	46%
⊗ งบลงทุน	22.8027	3.7570	16%	14.1094	2.2639	16%
2 สทภ.	118.0209	62.8614	53%	134.0192	57.1794	43%
⊗ งบประจำ	116.1249	62.8614	54%	130.8922	55.4246	42%
⊗ งบลงทุน	1.8960	-	0%	3.1270	1.7548	56%
รวมทั้งสิ้น	35,015.4114	16,126.6614	46%	37,895.6337	14,397.9749	38%

* หมายเหตุ : ข้อมูลเบื้องต้นจากเว็บไซต์กรมบัญชีกลาง

รายงานผลการปฏิบัติงานประจำปี พ.ศ. 2568 สำนักงานบริหารและพัฒนาองค์ความรู้ กรุงเทพมหานคร
 งบดำเนินงาน ประจำปีงบประมาณ พ.ศ. 2568

1018113

ลำดับ	รายการ	งบดำเนินงาน										งบอุดหนุน				งบรวม			
		งบดำเนินงาน	งบอุดหนุน	งบอุดหนุน	งบอุดหนุน	งบอุดหนุน	งบอุดหนุน	งบอุดหนุน	งบอุดหนุน	งบอุดหนุน	งบอุดหนุน	งบอุดหนุน	งบอุดหนุน	งบอุดหนุน	งบอุดหนุน		งบอุดหนุน		
1	ค่าเช่ารถจักรยานยนต์	12,753.26	12,753.26	0.00	377.56	7,225.75	56.68	180,395.56	180,395.56	0.00	76,902.56	48,673.19	23.95	193,322.84	193,322.84	0.00	79,339.29	53,902.30	28.91
2	ค่าเช่ารถจักรยานยนต์	17,100.00	17,100.00	0.00	372.97	5,143.33	53.07	18,817.25	18,817.25	0.00	4,278.63	4,371.27	24.99	35,216.50	35,216.50	0.00	3,631.60	1,616.69	39.86
3	ค่าเช่ารถจักรยานยนต์	4,294.80	4,294.80	0.00	894.79	1,305.16	64.62	1,499.06	1,499.06	0.00	465.33	299.97	24.78	5,345.04	5,345.04	0.00	1,661.12	2,185.12	80.89
4	ค่าเช่ารถจักรยานยนต์	187,883.02	187,883.02	0.00	6,502.62	71,814.66	49.59	41,889.27	41,889.27	0.00	3,325.15	8,694.17	38.35	199,721.29	199,721.29	0.00	12,427.37	86,422.61	43.27
5	ค่าเช่ารถจักรยานยนต์	1,965.15	1,965.15	0.00	17.02	1,107.35	55.82	851.86	851.86	0.00	314.20	127.36	14.95	2,869.37	2,869.37	0.00	491.22	1,234.69	43.32
6	ค่าเช่ารถจักรยานยนต์	5,784.87	5,784.87	0.00	189.30	2,848.10	51.30	3,100.22	3,100.22	0.00	910.70	989.50	50.69	8,894.50	8,894.50	0.00	1,690.20	3,977.82	64.17
7	ค่าเช่ารถจักรยานยนต์	15,377.00	15,377.00	0.00	936.27	19,574.90	94.64	87,350.42	87,350.42	0.00	22,203.02	34,658.68	41.91	122,627.42	122,627.42	0.00	22,731.10	53,885.82	43.87
8	ค่าเช่ารถจักรยานยนต์	7,397.66	7,397.66	0.00	362.07	3,385.25	47.19	937.64	937.64	0.00	306.91	315.08	35.60	8,593.56	8,593.56	0.00	668.98	3,900.33	43.70
9	ค่าเช่ารถจักรยานยนต์	4,786.05	4,786.05	0.00	197.00	2,660.96	55.93	1,836.53	1,836.53	0.00	497.50	293.76	18.07	6,394.68	6,394.68	0.00	654.49	2,954.64	46.24
10	ค่าเช่ารถจักรยานยนต์	5,400.66	5,400.66	0.00	573.81	3,332.00	52.18	914.57	914.57	0.00	415.28	304.21	23.33	7,545.28	7,545.28	0.00	894.34	3,537.10	46.40
11	ค่าเช่ารถจักรยานยนต์	25,695.65	25,695.65	0.00	382.38	13,482.00	56.80	5,387.69	5,387.69	0.00	2,691.48	1,057.48	20.00	28,987.34	28,987.34	0.00	3,213.66	14,519.45	30.39
12	ค่าเช่ารถจักรยานยนต์	112,863.82	112,863.82	0.00	616.53	63,823.30	84.55	22,401.21	22,401.21	0.00	5,564.39	4,982.72	22.24	135,365.05	135,365.05	0.00	5,994.91	68,845.09	50.87
13	ค่าเช่ารถจักรยานยนต์	3,583.96	3,583.96	0.00	222.89	2,171.04	61.26	4,005.76	4,005.76	0.00	2,392.68	2,813.39	46.43	9,694.72	9,694.72	0.00	3,543.37	4,984.42	51.92
14	ค่าเช่ารถจักรยานยนต์	5,530.97	5,530.97	0.00	83.10	6,660.28	53.61	451.01	451.01	0.00	48.50	136.37	30.34	8,699.96	8,699.96	0.00	109.56	4,703.30	32.65
15	ค่าเช่ารถจักรยานยนต์	28,071.16	28,071.16	0.00	1,447.44	16,007.39	64.01	10,674.36	10,674.36	0.00	1,723.76	2,689.70	27.07	35,797.45	35,797.45	0.00	2,871.20	18,937.09	52.97
16	ค่าเช่ารถจักรยานยนต์	191,613.14	191,613.14	0.00	1,953.20	129,813.22	67.75	102,197.56	102,197.56	0.00	25,042.39	28,575.57	27.80	294,412.70	294,412.70	0.00	24,328.66	138,384.89	53.80
17	ค่าเช่ารถจักรยานยนต์	153,953.24	153,953.24	0.00	415.62	91,418.40	39.59	18,813.48	18,813.48	0.00	6,485.06	4,235.07	34.75	171,605.69	171,605.69	0.00	7,109.49	97,673.28	56.90
18	ค่าเช่ารถจักรยานยนต์	34,446.66	34,446.66	0.00	93.19	14,111.22	57.72	2,379.39	2,379.39	0.00	248.90	1,479.87	70.43	36,896.08	36,896.08	0.00	542.17	15,787.09	34.85
19	ค่าเช่ารถจักรยานยนต์	335,354.11	335,354.11	0.00	395.98	198,113.02	60.90	13,440.49	13,440.49	0.00	5,024.12	3,491.15	23.91	340,776.67	340,776.67	0.00	5,398.10	201,894.18	59.22
20	ค่าเช่ารถจักรยานยนต์	372,086.62	372,086.62	0.00	543.17	299,173.71	66.96	17,350.25	17,350.25	0.00	2,082.19	11,433.37	44.89	389,639.66	389,639.66	0.00	2,695.56	260,634.28	68.89
21	ค่าเช่ารถจักรยานยนต์	101,287.91	101,287.91	0.00	469.56	77,008.71	76.05	36,933.68	36,933.68	0.00	3,794.31	21,393.26	89.57	132,841.79	132,841.79	0.00	4,254.65	98,503.36	74.32
22	ค่าเช่ารถจักรยานยนต์	20,803.56	20,803.56	0.00	0.00	14,119.54	74.89	5,148.39	5,148.39	0.00	0.00	4,281.17	33.16	26,111.56	26,111.56	0.00	0.00	23,400.49	78.13
23	ค่าเช่ารถจักรยานยนต์	23,475.61	23,475.61	0.00	0.00	21,028.56	89.58	2,954.72	2,954.72	0.00	0.00	2,741.48	94.78	26,430.32	26,430.32	0.00	0.00	23,770.05	89.39
24	ค่าเช่ารถจักรยานยนต์	47,400.29	47,400.29	0.00	149.46	63,451.30	94.10	833.15	833.15	0.00	132.14	49.37	4.02	68,068.43	68,068.43	0.00	521.20	65,900.02	93.32
รวม		1,208,982.23	1,208,982.23	0.00	13,944.55	2,201,552.53	63.75	377,206.64	377,206.64	0.00	113,155.65	193,051.77	33.10	2,282,234.87	2,282,234.87	0.00	189,139.16	1,081,666.05	54.15

สถานภาพงบประมาณรายจ่ายลงทุนที่ได้รับการจัดสรรประจำปีงบประมาณ พ.ศ. 2568

ข้อมูล ณ วันที่ 23 เมษายน 2568

พ.ร.บ. ปี 2568	รวมทั้งสิ้น งานจ้างเหมา + งานดำเนินการเอง		ลงนามผูกพัน ในสัญญาแล้ว		ยังไม่ลงนามผูกพัน ในสัญญา	
	รายการ (จำนวน)	งบประมาณ	รายการ (จำนวน)	งบประมาณ	รายการ (จำนวน)	งบประมาณ
รวมทั้งสิ้น	6,144	20,041.1734	2,380	12,543.0361	3,764	7,498.1373
ส่วนราชการ	6,035	18,019.7601	2,290	10,630.4347	3,745	7,389.5254
1. สป.ทส	133	1,034.3947	95	941.9121	38	92.4826
2. สผ.	46	1,110.9273	24	641.0405	22	469.8868
3. ศพ.	112	242.0334	106	193.6577	6	48.3757
4. สส.	23	136.9670	15	40.2450	8	96.7220
5. อส.	1,961	2,948.4743	351	504.6713	1,610	2,443.8030
6. ปม.	2,300	1,738.3985	926	237.0236	1,374	1,501.3749
7. ทธ.	20	298.8742	13	133.0373	7	165.8369
8. ทช.	190	1,069.7893	78	697.6311	112	372.1582
9. ทน.	275	6,513.7336	219	5,645.8669	56	867.8667
10. ทบ.	975	2,926.1678	463	1,595.3492	512	1,330.8186
องค์การมหาชน	15	17.2364	12	6.5215	3	10.7149
11. สพท.	9	3.1270	9	3.1270	-	-
12. อบก.	6	14.1094	3	3.3945	3	10.7149
รัฐวิสาหกิจ	94	2,004.1769	78	1,906.0799	16	98.0970
13. อสส.	41	1,872.9546	41	1,872.9546	-	-
14. อ.ส.พ.	24	53.7654	15	8.9951	9	44.77030
15. อ.อ.ป.	29	77.4569	22	24.1302	7	53.3267

