



ด่วนที่สุด

บันทึกข้อความ

ส่วนราชการ สำนักบริหารพื้นที่อนุรักษ์ที่ ๙ (อุบลราชธานี) ส่วนอำนวยการ โทร ๐ ๔๕๓๓ ๑๖๗๗ ต่อ ๑๐๗
ที่ ทส ๐๙๑๙.๑๐๒/๓๒๓๕ วันที่ ๑๘ เมษายน ๒๕๖๘

เรื่อง สรุปผลการเบิกจ่ายงบประมาณรายจ่ายประจำปีงบประมาณ พ.ศ. ๒๕๖๘

เรียน ผู้อำนวยการส่วนทุกส่วน
หัวหน้ากลุ่มงานทุกกลุ่มงาน
หัวหน้าศูนย์ทุกศูนย์

สำนักบริหารพื้นที่อนุรักษ์ที่ ๙ (อุบลราชธานี) ขอส่งสำเนาหนังสือกรมอุทยานแห่งชาติ สัตว์ป่า และพันธุ์พืช ด่วนที่สุด ที่ ทส ๐๙๐๕.๓๐๒/ว ๘๔๔๓ ลงวันที่ ๑๗ เมษายน ๒๕๖๘ เรื่อง สรุปผลการเบิกจ่าย งบประมาณรายจ่ายประจำปีงบประมาณ พ.ศ. ๒๕๖๘ มาเพื่อทราบและใช้เป็นข้อมูลเพื่อเร่งรัดการเบิกจ่าย งบประมาณรายจ่ายประจำปีงบประมาณ พ.ศ. ๒๕๖๘ ของหน่วยงานต่อไป

(นายประสงค์ สุวรรณโชติ)

นักวิชาการป่าไม้ชำนาญการพิเศษ รักษาการแทน
ผู้อำนวยการสำนักบริหารพื้นที่อนุรักษ์ที่ ๙

๑ เรียน นางเจริศพร จิรมงคลการ
-ติดต่อขอหนังสือ
จากทท. dmpg Ubon com.
-เยี่ยมแม่ที่ศาล

(นางเจริศพร จิรมงคลการ)
พนักงานธุรการ ส.3

๒ ทราบ
ดำเนินการตามเสนอ

18 เม.ย. 68

(นางนพมาศ แก้วพรมชัย)
นักวิชาการป่าไม้ชำนาญการพิเศษ
หัวหน้าศูนย์สารสนเทศและการสื่อสาร



ด่วนที่สุด

บันทึกข้อความ

ฝ่ายยุทธศาสตร์และแผน

เลขที่รับ 392
วันที่ 18 มิ.ย. 2568
เวลา 10.32 น.

วันที่รับ 298
18 มิ.ย. 2568

สำนักบริหารพื้นที่อนุรักษ์ที่ 1 (อุบลราชธานี)
เลขที่รับ 4372
วัน เดือน ปี 18 มิ.ย. 2568
เวลา

ส่วนราชการ กรมอุทยานแห่งชาติ สัตว์ป่า และพันธุ์พืช สำนักแผนงานและสารสนเทศ

โทร. ๐ ๒๕๓๙ ๖๖๖๖ ต่อ ๑๒๓๖ โทรสาร ๐ ๒๕๓๙ ๙๕๓๑

ที่ ทส ๐๙๐๕.๓๐๒/ว ๘๕๕๓ - 1

วันที่ ๑๗ เมษายน ๒๕๖๘

เรื่อง สรุปผลการเบิกจ่ายงบประมาณรายจ่ายประจำปีงบประมาณ พ.ศ. ๒๕๖๘

4372
18 มิ.ย. 2568

- ๑) เรียน รองอธิบดีกรมอุทยานแห่งชาติ สัตว์ป่า และพันธุ์พืช ทุกท่าน
- ผู้ตรวจราชการกรมอุทยานแห่งชาติ สัตว์ป่า และพันธุ์พืช ทุกท่าน
- ผู้อำนวยการสำนักทุกสำนัก
- ผู้อำนวยการสำนักบริหารพื้นที่อนุรักษ์ที่ ๑ - ๑๖
- ผู้อำนวยการกองทุกกอง
- ผู้เชี่ยวชาญเฉพาะด้านการอนุรักษ์ทรัพยากรป่าไม้และสัตว์ป่า
- ผู้อำนวยการสำนักบริหารพื้นที่อนุรักษ์สาขาทุกสาขา
- ผู้อำนวยการสำนักงานผู้ตรวจราชการกรม
- ผู้อำนวยการสำนักงานบริหารโครงการปลูกป่าและฟื้นฟูป่าต้นน้ำ
- ผู้อำนวยการศูนย์เทคโนโลยีสารสนเทศและการสื่อสาร
- ผู้อำนวยการศูนย์ควบคุมมาตรฐานการลาดตระเวนเชิงคุณภาพ (SMART PATROL)
- หัวหน้ากลุ่มงานจริยธรรม
- หัวหน้ากลุ่มตรวจสอบภายใน
- หัวหน้ากลุ่มพัฒนาระบบบริหาร
- หัวหน้าศูนย์ราชการสะดวก กรมอุทยานแห่งชาติ สัตว์ป่า และพันธุ์พืช
- ผู้อำนวยการศูนย์ข่าวกรองอาชญากรรมสัตว์ป่า (WILDLIFE CRIME INTELLIGENCE CENTER)

กรมอุทยานแห่งชาติ สัตว์ป่า และพันธุ์พืช ขอส่งสำเนาหนังสือสำนักงานปลัดกระทรวง
ทรัพยากรธรรมชาติและสิ่งแวดล้อม ด่วนที่สุด ที่ ทส ๐๒๐๓.๔/ว ๑๒๖๕ ลงวันที่ ๘ เมษายน ๒๕๖๘ เรื่อง
สรุปผลการเบิกจ่ายงบประมาณรายจ่ายประจำปีงบประมาณ พ.ศ. ๒๕๖๘ มาเพื่อทราบและใช้เป็นข้อมูล
เพื่อเร่งรัดการเบิกจ่ายงบประมาณรายจ่ายประจำปีงบประมาณ พ.ศ. ๒๕๖๘ ของหน่วยงานต่อไป

- | | | |
|---|-------------------------------|-------------------------------|
| <input checked="" type="checkbox"/> สก. | <input type="checkbox"/> สอ. | <input type="checkbox"/> กณ. |
| <input type="checkbox"/> สอ. | <input type="checkbox"/> สสป. | <input type="checkbox"/> สท. |
| <input type="checkbox"/> สทป. | <input type="checkbox"/> สคน. | <input type="checkbox"/> สปร. |
| <input type="checkbox"/> สทอ. | <input type="checkbox"/> กว. | <input type="checkbox"/> สป. |
| <input type="checkbox"/> สด. | | |

นายประสงค์ สุวรรณโชติ
ผู้อำนวยการส่วนอำนวยการ

(นายชิตชนก สุขมงคล)
รองอธิบดี ปฏิบัติราชการแทน
อธิบดีกรมอุทยานแห่งชาติ สัตว์ป่า และพันธุ์พืช

๒) ไร่ชน มอ.ลพบุรี

- ไร่ชน มอ.ลพบุรี ไร่ชน มอ.ลพบุรี
ไร่ชน มอ.ลพบุรี พ.ศ. ๒๕๖๕ ไร่ชน มอ.ลพบุรี
ม.อ.ลพบุรี ๒๕ ไร่ชน

ไร่ชน มอ.ลพบุรี ไร่ชน มอ.ลพบุรี
ไร่ชน มอ.ลพบุรี ไร่ชน มอ.ลพบุรี
ไร่ชน มอ.ลพบุรี พ.ศ. ๒๕๖๕ ไร่ชน มอ.ลพบุรี

- ไร่ชน มอ.ลพบุรี

(นางนิตพร ศิริลักษณ์)

พนักงานราชการ

(นายทศพร สิริรัตน์)

นักวิชาการป่าไม้ชำนาญการพิเศษ

หัวหน้าฝ่ายยุทธศาสตร์และแผน

นางจิรา ชลิมพุก

เจ้าพนักงานตรวจการอาวุโส รักษาการในตำแหน่ง

ผู้อำนวยการส่วนอำนวยการ

๓) ไร่ชน มอ.ลพบุรี
๔) ไร่ชน มอ.ลพบุรี

(นายประสงค์ สุวรรณโชติ)

นักวิชาการป่าไม้ชำนาญการพิเศษ รักษาการในตำแหน่ง

ผู้อำนวยการสำนักบริหารพื้นที่อนุรักษ์ที่ ๕



ส่วนที่สุต บันทึกข้อความ

กรมอุทยานแห่งชาติ สัตว์ป่า และพันธุ์พืช
เลขที่รับ..... 19193
วันที่..... ๙ เม.ย. ๒๕๖๘
19.01u.

ส่วนราชการ สำนักงานปลัดกระทรวงทรัพยากรธรรมชาติและสิ่งแวดล้อม
ที่ ทส ๐๒๐๗.๔/ว ๑๒๖๕ วันที่ ๙ เมษายน ๒๕๖๘

เรื่อง สรุปผลการเบิกจ่ายงบประมาณรายจ่ายประจำปีงบประมาณ พ.ศ. ๒๕๖๘

เรียน อธิบดีกรมอุทยาน (อ.ส.)

ห้อง ออ.ส. 3453
เลขที่รับ.....
วันที่..... ๙ เม.ย. ๒๕๖๘
เวลา..... 16.2๐ น.

สำนักแผนงานและสารสนเทศ
เลขที่รับ 3894
วันที่ 10 เม.ย. 2568
เวลา 15.25 น.

เลขที่เอกสารสำนักงานนโยบายและแผนทรัพยากรธรรมชาติและสิ่งแวดล้อม
ผู้อำนวยการองค์การรัฐวิสาหกิจในสังกัดกระทรวงทรัพยากรธรรมชาติและสิ่งแวดล้อมทุกแห่ง
ผู้อำนวยการสำนักงานพัฒนาเศรษฐกิจจากฐานชีวภาพ
ผู้อำนวยการองค์การบริหารจัดการก๊าซเรือนกระจก

ตามหนังสือกรมบัญชีกลาง ส่วนที่สุต ที่ กค ๐๔๓๒.๔/ว๒๕๐ ลงวันที่ ๒๔ ตุลาคม ๒๕๖๗ เรื่อง มาตรการเร่งรัดการเบิกจ่ายงบประมาณและการใช้จ่ายภาครัฐ ประจำปีงบประมาณ พ.ศ. ๒๕๖๘ เพื่อให้เป็นแนวทางดำเนินการเร่งรัดการเบิกจ่ายงบประมาณรายจ่ายและการใช้จ่ายงบประมาณของหน่วยงาน นั้น

สำนักงานปลัดกระทรวงทรัพยากรธรรมชาติและสิ่งแวดล้อม ได้จัดทำรายงานสรุปผลการเบิกจ่ายงบประมาณรายจ่ายประจำปีงบประมาณ พ.ศ. ๒๕๖๘ รายสัปดาห์ ข้อมูล ณ วันที่ ๒๘ มีนาคม ๒๕๖๘ รายละเอียดปรากฏตาม QR Code ท้ายหนังสือ มาเพื่อทราบและใช้เป็นข้อมูลเพื่อเร่งรัดการเบิกจ่ายงบประมาณรายจ่ายประจำปีงบประมาณ พ.ศ. ๒๕๖๘ ของหน่วยงานในสังกัดกระทรวงทรัพยากรธรรมชาติและสิ่งแวดล้อมต่อไป

จึงเรียนมาเพื่อพิจารณาดำเนินการต่อไป

ส่วนติดตามประเมินผล
เลขรับ 1801
วันที่ 11 เม.ย. 2568
เวลา 11:50

(Signature)

(นายประเสริฐ ศิริภาพ)
รองปลัดกระทรวงทรัพยากรธรรมชาติและสิ่งแวดล้อม
รักษาการแทนปลัดกระทรวงทรัพยากรธรรมชาติและสิ่งแวดล้อม
เรียน ผอ.ส่วนติดตามประเมินผล
โปรดพิจารณาดำเนินการต่อไป

(Signature)

(Signature)

(Signature)
10 เม.ย. 2568
(นายภานุ ปานภม)



<https://tinyurl.com/dbu7a2av>

ฝ่ายติดตามและประเมินผล
เลขรับ 382
วันที่ 11 เม.ย. 2568
เวลา 12:18 น.

สำเนาถูกต้อง
(Signature)
(นางวราภรณ์ สุภัคปิติ)

ฝ่ายติดตามและประเมินผล
อำนวยการ
(Signature)
11 เม.ย. ๒๕๖๘
(นางวราภรณ์ สุภัคปิติ)

นักวิเคราะห์นโยบายและแผนชำนาญการ
นักวิเคราะห์นโยบายและแผนชำนาญการพิเศษ

สรุปรายงานผลการเบิกจ่ายงบประมาณรายจ่ายประจำปีงบประมาณ พ.ศ. 2568

1. ผลการเบิกจ่ายภาพรวม

ผลการเบิกจ่ายงบประมาณของ ทส. ประจำปีงบประมาณ พ.ศ. 2568 จากเว็บไซต์กรมบัญชีกลาง ณ วันที่ 28 มีนาคม พ.ศ. 2568 งบประมาณที่ได้รับจัดสรร 37,895.6337 ลบ. เบิกจ่ายได้ 12,521.3310 ลบ. คิดเป็นร้อยละ 33 รายละเอียดตามเอกสาร 1

2. ผลการเบิกจ่ายเปรียบเทียบกับเป้าหมายการเบิกจ่ายตามที่สำนักงบประมาณกำหนด

ทส. เบิกจ่ายได้ คิดเป็นร้อยละ 33 (จากเป้าหมายการเบิกจ่าย 53%)

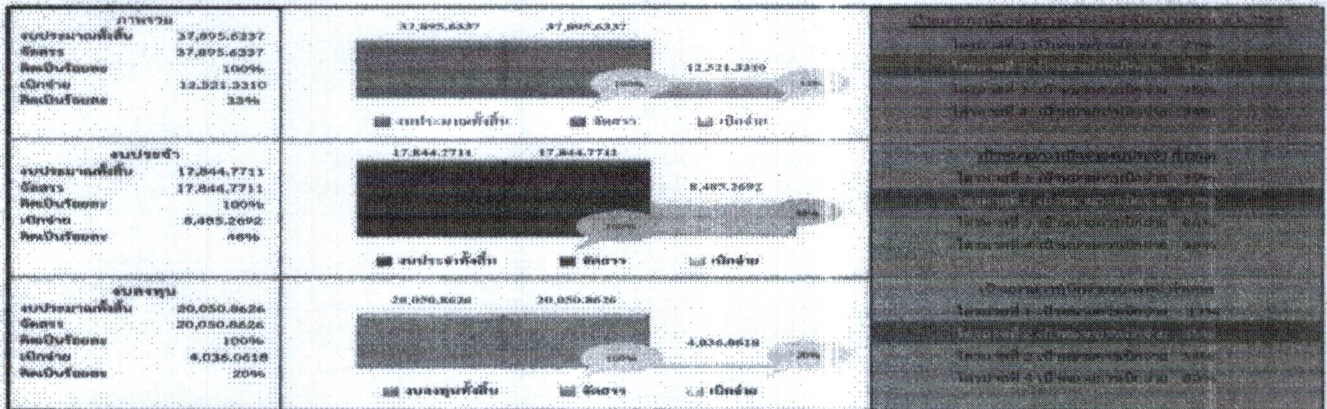

3. เปรียบเทียบผลการเบิกจ่าย ณ ไตรมาสที่ 2 ของปีงบประมาณ พ.ศ. 2567 และปีงบประมาณ พ.ศ. 2568 รายละเอียดตามเอกสาร 2

4. ผลการเบิกจ่ายงบประมาณ ปี 2568 ภาพรวม รายจ่ายประจำและรายจ่ายลงทุนของ

ส่วนราชการ/รัฐวิสาหกิจ/องค์การมหาชน ข้อมูล ณ วันที่ 28 มีนาคม 2568 โดยเรียงลำดับผลการเบิกจ่าย จากมากไปน้อย

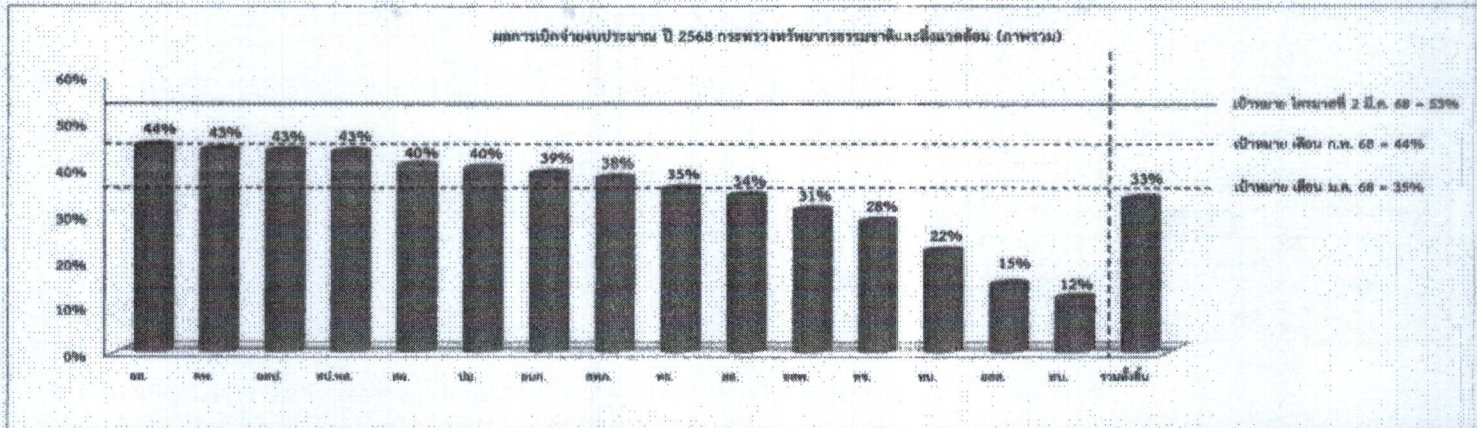

ลำดับที่	1	2	3	4	5	6	7	8	9	10	11	12	13	14	15		
หน่วยงาน	ธ.ก.ส.	กรมส่งเสริมการค้าระหว่างประเทศ	กรมส่งเสริมการเกษตร	กรมการข้าว	กรมประมง	กรมปศุสัตว์	กรมส่งเสริมสหกรณ์	กรมส่งเสริมการค้าระหว่างประเทศ (อ.ก.)	กรมส่งเสริมการค้าระหว่างประเทศ (อ.บ.)	กรมส่งเสริมการค้าระหว่างประเทศ (อ.ค.)	กรมส่งเสริมการค้าระหว่างประเทศ (อ.ด.)	กรมส่งเสริมการค้าระหว่างประเทศ (อ.จ.)	กรมส่งเสริมการค้าระหว่างประเทศ (อ.ช.)	กรมส่งเสริมการค้าระหว่างประเทศ (อ.ฉ.)	กรมส่งเสริมการค้าระหว่างประเทศ (อ.ซ.)	รวมทั้งสิ้น	
งบประมาณที่ได้รับจัดสรร	ด้านบาท	11,344.67	948.97	158.11	2,009.45	1,467.38	5,071.54	156.53	136.02	691.25	609.20	204.89	1,838.93	7,548.94	2,316.33	3,373.62	37,895.63
ผลการเบิกจ่าย	ด้านบาท	5,046.41	369.27	68.30	890.25	588.05	2,008.01	60.29	50.26	243.19	225.49	62.71	318.87	1,854.70	339.92	392.63	12,521.33
	ร้อยละ	44%	39%	43%	43%	40%	40%	39%	38%	35%	34%	31%	28%	22%	15%	12%	33%

"NO Gift Policy ทส. โปร่งใสและเป็นธรรม"

ผลการเบิกจ่ายงบประมาณ ปี 2568 กระทรวงทรัพยากรธรรมชาติและสิ่งแวดล้อม (รายจ่ายประจำ)

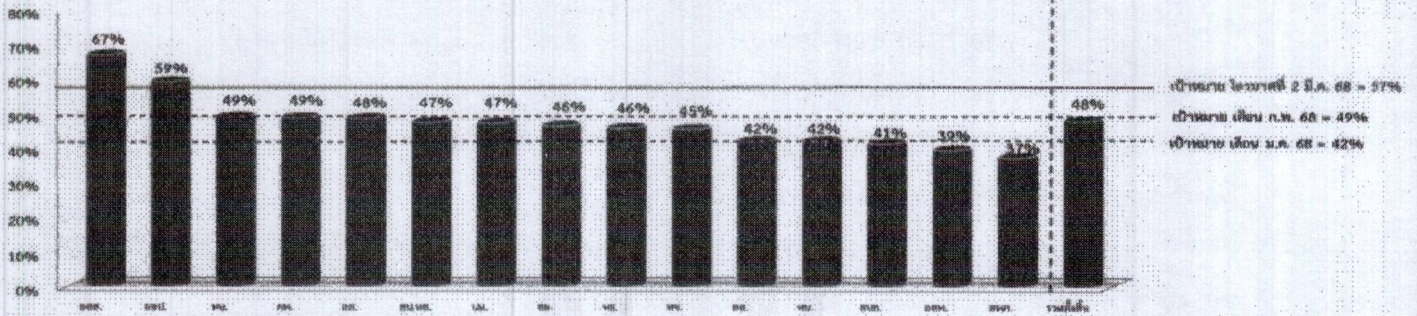

ลำดับที่	1	2	3	4	5	6	7	8	9	10	11	12	13	14	15		
หน่วยงาน	จชต.	จปอ.	ทต.	ศท.	สธ.	สว.พ.	ป.อ.	สท.	พ.	ศ.	สท.	ทอ.	อ.ท.	อ.ท.	อ.ท.	รวมทั้งปี	
งบประมาณที่ได้รับจัดสรร	จำนวน	443.56	80.66	447.59	607.38	8,989.11	1,035.85	3,392.21	356.46	502.55	769.32	532.25	1,036.21	142.22	151.13	130.89	17,944.77
ผลเบิกจ่าย	จำนวน	295.92	47.48	218.23	294.72	4,059.49	485.57	1,567.15	164.64	178.83	348.19	222.55	453.25	58.42	59.52	68.53	8,485.27
	ร้อยละ	67%	59%	49%	49%	48%	47%	47%	46%	46%	45%	42%	42%	41%	39%	57%	48%

ผลการเบิกจ่ายงบประมาณ ปี 2568 กระทรวงทรัพยากรธรรมชาติและสิ่งแวดล้อม (รายจ่ายลงทุน)

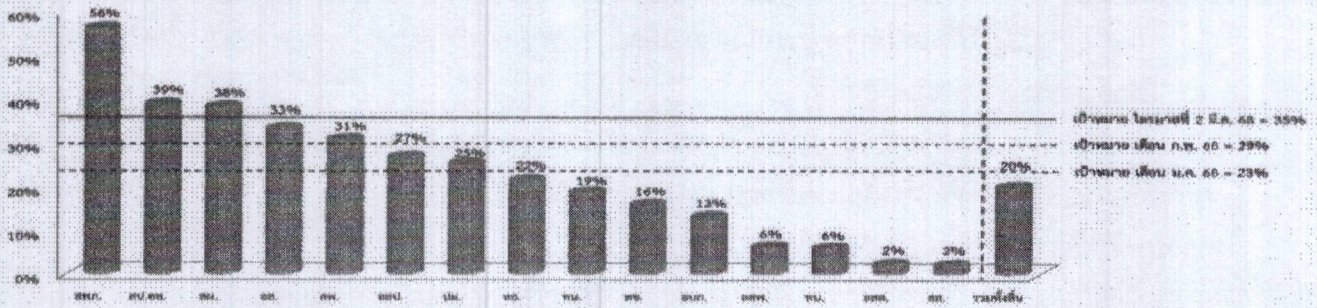

ลำดับที่	1	2	3	4	5	6	7	8	9	10	11	12	13	14	15		
หน่วยงาน	จชต.	จปอ.	ทต.	ศท.	สธ.	สว.พ.	ป.อ.	พ.	ศ.	ท.	พ.	สท.	อ.ท.	อ.ท.	อ.ท.	รวมทั้งปี	
งบประมาณที่ได้รับจัดสรร	จำนวน	3.13	1,035.61	1,110.93	2,955.56	241.60	77.46	1,739.33	298.90	6,213.73	1,070.61	14.11	53.77	2,926.23	1,872.95	136.37	20,050.86
ผลเบิกจ่าย	จำนวน	1.75	401.68	429.41	986.92	74.55	20.82	448.86	64.36	1,225.45	170.68	1.87	3.30	174.41	44.00	2.94	4,056.06
	ร้อยละ	56%	39%	38%	33%	31%	27%	23%	22%	19%	16%	13%	6%	6%	2%	2%	20%

5. ผลการเบิกจ่ายเงินงบประมาณประจำปี 2568 จากข้อมูลของกรมบัญชีกลาง ตั้งแต่ต้นปีงบประมาณ จนถึงวันที่ 28 มีนาคม พ.ศ. 2568 จำแนกตามกระทรวง (ไม่รวมรัฐวิสาหกิจ) เรียงลำดับผลการเบิกจ่ายจากน้อยไปมาก รายละเอียดตามเอกสาร 3

“NO Gift Policy ทส. โปร่งใสและเป็นธรรม”

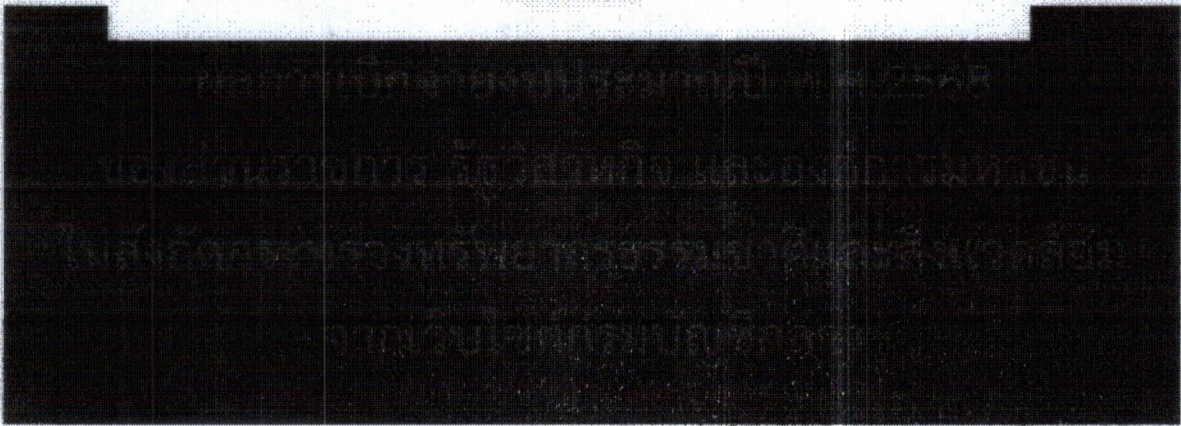

ส่วนงบประมาณ กองยุทธศาสตร์และแผนงาน
สำนักงานปลัดกระทรวงศึกษาธิการและสิ่งแวดลอม

สถานการณ์งบประมาณรายจ่ายลงทุนที่ได้รับการจัดสรรประจำปีงบประมาณ พ.ศ. 2568

สำนักงานปลัดกระทรวงทรัพยากรธรรมชาติและสิ่งแวดล้อม

รายการ ปี 2568	รวมทั้งสิ้น		งบงานในสัญญา			ยังไม่ลงนามผูกพันในสัญญา	
	รายการ (จำนวน)	งบประมาณ	รายการ (จำนวน)	งบประมาณ	คงเหลือ	รายการ (จำนวน)	งบประมาณ
รวมทั้งสิ้น (133 รายการ)	133	1,034,394,700	90	912,324,244	2,922,656	43	119,147,800
ส่วนกลาง	61	996,940,300	24	907,368,981	2,528,719	37	87,042,600
1. กองกลาง	2	1,626,400	2	1,459,400	167,000	-	-
2. กองกฎหมาย	3	92,000	3	91,956	44	-	-
3. กองตรวจราชการ	2	3,047,200	2	2,807,200	240,000	-	-
4. กองยุทธศาสตร์และแผนงาน	1	1,664,000	-	-	-	1	1,664,000
5. ศูนย์เทคโนโลยีดิจิทัลและอากาศยาน	47	443,071,800	11	355,571,525	2,121,675	36	85,378,600
6. สถาบันการพัฒนาทรัพยากรธรรมชาติและสิ่งแวดล้อมอย่างยั่งยืน	6	547,438,900	6	547,438,900	-	-	-
สำนักงานทรัพยากรธรรมชาติและสิ่งแวดล้อมจังหวัด 25 จังหวัด 72 รายการ	72	37,454,400	66	4,955,263	393,937	6	32,105,200
1. สำนักงานทรัพยากรธรรมชาติและสิ่งแวดล้อมจังหวัดกาญจนบุรี	4	140,600	4	140,600	-	-	-
2. สำนักงานทรัพยากรธรรมชาติและสิ่งแวดล้อมจังหวัดฉะเชิงเทรา	4	45,900	4	44,900	1,000	-	-
3. สำนักงานทรัพยากรธรรมชาติและสิ่งแวดล้อมจังหวัดชัยภูมิ	1	1,045,000	1	888,888	156,112	-	-
4. สำนักงานทรัพยากรธรรมชาติและสิ่งแวดล้อมจังหวัดเชียงราย	1	9,772,000	-	-	-	1	9,772,000
5. สำนักงานทรัพยากรธรรมชาติและสิ่งแวดล้อมจังหวัดตาก	1	1,140,000	-	-	-	1	1,140,000
6. สำนักงานทรัพยากรธรรมชาติและสิ่งแวดล้อมจังหวัดน่าน	4	91,800	4	64,580	27,220	-	-
7. สำนักงานทรัพยากรธรรมชาติและสิ่งแวดล้อมจังหวัดนครพนม	1	8,400	-	-	-	1	8,400
8. สำนักงานทรัพยากรธรรมชาติและสิ่งแวดล้อมจังหวัดนครนายก	2	45,000	2	45,000	-	-	-
9. สำนักงานทรัพยากรธรรมชาติและสิ่งแวดล้อมจังหวัดนครราชสีมา	3	80,400	3	80,400	-	-	-
10. สำนักงานทรัพยากรธรรมชาติและสิ่งแวดล้อมจังหวัดนครศรีธรรมราช	1	8,000	1	8,000	-	-	-
11. สำนักงานทรัพยากรธรรมชาติและสิ่งแวดล้อมจังหวัดนครราชสีมา	1	2,303,000	1	2,300,000	3,000	-	-
12. สำนักงานทรัพยากรธรรมชาติและสิ่งแวดล้อมจังหวัดพัทลุง	4	137,700	4	137,700	-	-	-
13. สำนักงานทรัพยากรธรรมชาติและสิ่งแวดล้อมจังหวัดพะเยา	5	16,985,900	4	49,900	-	1	16,936,000
14. สำนักงานทรัพยากรธรรมชาติและสิ่งแวดล้อมจังหวัดพิจิตร	4	45,900	4	37,655	8,245	-	-
15. สำนักงานทรัพยากรธรรมชาติและสิ่งแวดล้อมจังหวัดพิษณุโลก	1	42,000	1	42,000	-	-	-
16. สำนักงานทรัพยากรธรรมชาติและสิ่งแวดล้อมจังหวัดแม่ฮ่องสอน	4	275,400	4	274,800	600	-	-
17. สำนักงานทรัพยากรธรรมชาติและสิ่งแวดล้อมจังหวัดระนอง	7	526,800	7	344,800	182,000	-	-
18. สำนักงานทรัพยากรธรรมชาติและสิ่งแวดล้อมจังหวัดระยอง	1	4,205,800	-	-	-	1	4,205,800
19. สำนักงานทรัพยากรธรรมชาติและสิ่งแวดล้อมจังหวัดสมุทรสงคราม	4	137,700	4	123,600	14,100	-	-
20. สำนักงานทรัพยากรธรรมชาติและสิ่งแวดล้อมจังหวัดสุโขทัย	4	91,800	4	91,800	-	-	-
21. สำนักงานทรัพยากรธรรมชาติและสิ่งแวดล้อมจังหวัดสุราษฎร์ธานี	4	45,900	4	44,240	1,660	-	-
22. สำนักงานทรัพยากรธรรมชาติและสิ่งแวดล้อมจังหวัดอ่างทอง	3	40,200	3	40,200	-	-	-
23. สำนักงานทรัพยากรธรรมชาติและสิ่งแวดล้อมจังหวัดอุตรดิตถ์	3	80,400	3	80,400	-	-	-
24. สำนักงานทรัพยากรธรรมชาติและสิ่งแวดล้อมจังหวัดอำนาจเจริญ	4	115,800	4	115,800	-	-	-
25. สำนักงานทรัพยากรธรรมชาติและสิ่งแวดล้อมจังหวัดอุตรดิตถ์	1	43,000	-	-	-	1	43,000

ในสังกัดกระทรวงทรัพยากรธรรมชาติและสิ่งแวดล้อม ข้อมูล ณ วันที่ 28 มีนาคม 2568

(โดยเรียงลำดับจากหน่วยงานที่มีผลการเบิกจ่ายจากมากไปน้อย)

(หน่วย : ล้านบาท)

หน่วยงาน	ผลการเบิกจ่ายงบประมาณ ปี 2567			สถานะการเบิกจ่ายงบประมาณ ปี 2568		
	งบประมาณ ปี 2567	ผลการเบิกจ่าย GFMS		งบประมาณ ปี 2568	ผลการเบิกจ่าย GFMS*	
		ไตรมาส 2	%		ไตรมาส 2	%
รวมส่วนราชการ	30,214.3290	9,259.0949	31%	34,925.9460	11,939.8550	34%
1 อต.	11,045.0055	4,532.7542	41%	11,344.6697	5,046.4072	44%
⊗ งบประจำ	8,243.9859	3,982.5779	48%	8,389.1070	4,059.4881	48%
⊗ งบลงทุน	2,801.0196	550.1763	20%	2,955.5627	986.9190	33%
2 ทพ.	523.3064	257.3817	49%	848.9721	369.2697	43%
⊗ งบประจำ	380.6876	257.3817	68%	607.3768	294.7195	49%
⊗ งบลงทุน	142.6188	-	0%	241.5953	74.5502	31%
3 สป.ทส.	2,214.7347	569.4399	26%	2,069.4526	890.2507	43%
⊗ งบประจำ	1,130.3560	465.0099	41%	1,033.8459	488.5741	47%
⊗ งบลงทุน	1,084.3787	104.4300	9.6%	1,035.6067	401.6766	39%
4 สท.	1,013.7378	326.3395	32%	1,467.3836	589.0476	40%
⊗ งบประจำ	375.5234	161.8737	43%	356.4563	164.6424	46%
⊗ งบลงทุน	638.2144	164.4658	26%	1,110.9273	424.4052	38%
5 ปม.	4,865.1810	1,901.8090	39%	5,071.5384	2,008.0067	40%
⊗ งบประจำ	3,116.1644	1,502.8609	48%	3,332.2128	1,567.1473	47%
⊗ งบลงทุน	1,749.0166	398.9481	23%	1,739.3256	440.8594	25%
6 ทส.	542.0934	195.9030	36%	691.2466	243.1882	35%
⊗ งบประจำ	364.9089	165.7411	45%	392.3463	178.8324	46%
⊗ งบลงทุน	177.1845	30.1619	17%	298.9003	64.3558	22%
7 สส.	462.1742	183.9410	40%	669.1975	225.4858	34%
⊗ งบประจำ	422.2656	183.9410	44%	532.2305	222.5452	42%
⊗ งบลงทุน	39.9086	-	0%	136.9670	2.9406	2.1%
8 ทช.	1,348.2590	592.1129	44%	1,839.9278	518.8692	28%
⊗ งบประจำ	791.6416	327.0647	41%	769.3193	348.1909	45%
⊗ งบลงทุน	556.6174	265.0482	48%	1,070.6085	170.6784	16%
9 ทน.	5,291.5107	482.7745	9%	7,549.9398	1,656.6977	22%
⊗ งบประจำ	895.9309	414.7436	46%	1,036.2117	433.2523	42%
⊗ งบลงทุน	4,395.5798	68.0309	2%	6,513.7281	1,223.4455	19%
10 ทบ.	2,908.3263	216.6393	7%	3,373.6179	392.6322	12%
⊗ งบประจำ	458.2410	216.6393	47%	447.3902	218.2269	49%
⊗ งบลงทุน	2,450.0853	-	0%	2,926.2277	174.4054	6%
รัฐวิสาหกิจ	2,062.9368	399.4178	19%	2,679.3365	470.9276	18%
1 ออป.	144.9604	49.8224	34%	158.1135	68.2984	43%
⊗ งบประจำ	89.7287	46.6094	52%	80.6566	47.4829	59%
⊗ งบลงทุน	55.2317	3.2130	6%	77.4569	20.8154	27%
2 อสท.	136.5197	59.4170	44%	204.8920	62.7081	31%
⊗ งบประจำ	126.4197	59.4170	47%	151.1266	59.3192	39%
⊗ งบลงทุน	10.1000	-	0%	53.7654	3.3889	6%
3 อสส.	1,781.4567	290.1784	16%	2,316.3310	339.9211	15%
⊗ งบประจำ	405.9158	259.1087	64%	443.3764	295.9211	67%
⊗ งบลงทุน	1,375.5409	31.0697	2%	1,872.9546	44.0000	2%
องค์การมหาชน	239.5665	95.4243	40%	290.5512	110.5484	38%
1 อบก.	118.9076	57.4225	48%	156.3320	60.2883	39%
⊗ งบประจำ	114.4351	57.4225	50%	142.2226	58.4217	41%
⊗ งบลงทุน	4.4725	-	0%	14.1094	1.8666	13%
2 สทท.	120.6589	38.0018	31%	134.0192	50.2601	38%
⊗ งบประจำ	115.5509	38.0018	33%	130.8922	48.5053	37%
⊗ งบลงทุน	5.1080	-	0%	3.1270	1.7548	56%
รวมทั้งสิ้น	32,516.8323	9,753.9370	30%	37,895.6337	12,521.3310	33%

*หมายเหตุ : ข้อมูลเบื้องต้นจากเว็บไซต์กรมบัญชีกลาง

รายงานผลการดำเนินงานประจำปี พ.ศ. 2566 สำนักงานบริหารและพัฒนาองค์ความรู้ เพื่อพัฒนาการเรียนรู้ของสังคมไทย

งบดุลปีงบประมาณ จนถึงวันที่ 28 มิถุนายน 2566

งบการเงิน 3

ลำดับ ที่	รายการ	งบดุลปีงบประมาณ						งบดุลปีงบประมาณ						งบดุล ปีงบประมาณ ปีก่อน	งบดุล ปีงบประมาณ ปีก่อน				
		งบดุล ปีงบประมาณ	งบดุล ปีงบประมาณ	งบดุล ปีงบประมาณ	งบดุล ปีงบประมาณ	งบดุล ปีงบประมาณ	งบดุล ปีงบประมาณ	งบดุล ปีงบประมาณ	งบดุล ปีงบประมาณ	งบดุล ปีงบประมาณ	งบดุล ปีงบประมาณ	งบดุล ปีงบประมาณ	งบดุล ปีงบประมาณ						
1	เงินสดและใบมีค่า	12,710.58	12,710.58	0.00	203.70	6,527.79	66.76	180,442.66	380,630.96	0.00	62,892.78	37,664.22	203.71	194,352.84	194,352.84	0.00	86,987.48	43,795.85	32.65
2	สินทรัพย์ทางการเงิน	4,283.37	4,283.37	0.00	593.27	1,683.04	39.41	1,246.47	1,048.67	0.00	333.12	82.92	7.90	2,941.00	2,941.00	0.00	1,145.26	1,774.83	33.23
3	สินทรัพย์ถาวร	17,169.61	11,169.61	0.00	286.50	8,548.72	48.66	18,064.82	18,064.82	0.00	6,878.89	3,910.67	22.56	34,216.46	34,216.46	0.00	4,793.35	32,202.11	54.75
4	สินทรัพย์อื่น	187,683.88	157,830.02	0.00	6,663.84	67,538.43	42.66	41,881.27	41,881.27	0.00	3,013.46	7,550.22	18.00	199,771.26	199,771.26	0.00	1,1378.67	74,894.82	31.50
5	หนี้สิน	6,756.89	4,756.89	0.00	180.66	2,151.53	48.25	1,838.08	1,838.08	0.00	423.57	258.26	15.44	6,394.62	6,394.62	0.00	604.21	2,407.79	37.63
6	หนี้สินอื่น	5,794.37	4,756.89	0.00	156.61	2,506.26	43.76	3,100.22	3,100.22	0.00	949.87	851.51	27.47	8,824.30	8,824.30	0.00	1,136.28	3,357.56	38.63
7	ทุน	1,962.52	1,962.52	0.00	100.36	1,003.52	90.22	811.82	811.82	0.00	338.67	104.26	12.24	2,898.97	2,898.97	0.00	307.45	1,107.81	38.87
8	กำไรสุทธิ	35,250.49	35,250.49	0.00	504.27	16,822.00	47.31	87,374.97	87,374.97	0.00	22,441.32	33,479.30	38.53	122,627.48	122,627.48	0.00	22,975.39	50,851.50	61.21
9	กำไรสุทธิ	7,598.40	7,598.40	0.00	368.63	3,256.44	42.86	936.62	936.62	0.00	264.53	319.25	33.12	6,326.28	6,326.28	0.00	673.14	3,566.69	41.78
10	กำไรสุทธิ	112,677.41	112,677.41	0.00	493.30	35,308.69	49.00	22,387.61	22,387.61	0.00	5,321.26	4,474.58	13.99	136,285.02	136,285.02	0.00	6,820.76	39,324.67	44.23
11	กำไรสุทธิ	6,425.67	6,425.67	0.00	371.27	3,005.69	48.00	819.56	819.56	0.00	375.91	178.21	19.36	7,545.23	7,545.23	0.00	967.17	5,383.70	44.43
12	กำไรสุทธิ	28,971.16	28,971.16	0.00	1,174.74	33,320.97	82.73	10,674.29	10,674.29	0.00	1,761.32	2,760.89	25.62	33,747.45	33,747.45	0.00	2,916.60	13,087.26	44.72
13	กำไรสุทธิ	23,699.32	23,699.32	0.00	375.38	11,993.79	56.62	5,287.92	5,287.92	0.00	2,649.85	997.68	18.87	28,987.24	28,987.24	0.00	3,816.29	12,993.67	64.62
14	กำไรสุทธิ	191,413.10	191,413.10	0.00	1,087.63	113,859.65	58.42	102,997.62	102,997.62	0.00	24,883.92	26,122.09	28.41	294,412.70	294,412.70	0.00	25,913.35	139,972.58	67.94
15	กำไรสุทธิ	183,912.10	183,912.10	0.00	361.82	77,980.24	30.87	18,088.60	18,088.60	0.00	7,046.87	5,975.73	29.78	171,965.69	171,965.69	0.00	7,571.48	85,155.97	49.67
16	กำไรสุทธิ	3,422.91	3,422.91	0.00	214.96	2,044.80	39.15	6,131.81	6,131.81	0.00	2,202.02	2,719.70	64.23	9,604.72	9,604.72	0.00	3,255.37	4,761.56	49.58
17	กำไรสุทธิ	24,444.35	24,444.35	0.00	88.89	12,184.53	48.84	2,381.68	2,381.68	0.00	237.88	1,348.29	57.66	26,896.02	26,896.02	0.00	316.56	13,482.10	30.82
18	กำไรสุทธิ	8,518.97	8,518.97	0.00	63.91	4,643.16	32.14	461.02	461.02	0.00	40.17	146.51	30.22	9,009.98	9,009.98	0.00	102.19	4,378.47	31.64
19	กำไรสุทธิ	325,394.04	325,394.04	0.00	375.61	174,826.58	53.74	13,446.56	13,446.56	0.00	5,108.98	3,051.23	21.12	340,774.50	340,774.50	0.00	5,880.59	178,884.21	32.26
20	กำไรสุทธิ	372,009.42	372,009.42	0.00	980.25	247,698.89	64.54	17,658.25	17,658.25	0.00	1,717.70	11,938.29	64.24	389,438.69	389,438.69	0.00	2,297.56	258,947.14	64.63
21	กำไรสุทธิ	10,281.80	10,281.80	0.00	460.69	67,764.19	44.88	30,999.41	30,999.41	0.00	3,488.83	21,144.00	68.37	152,241.79	152,241.79	0.00	4,149.32	86,904.23	67.23
22	กำไรสุทธิ	25,475.81	25,475.81	0.00	8.00	17,478.43	74.43	2,984.72	2,984.72	0.00	0.00	2,328.23	85.97	26,630.02	26,630.02	0.00	0.00	20,000.94	75.70
23	กำไรสุทธิ	20,943.24	20,943.24	0.00	3.00	16,032.76	76.50	5,448.33	5,448.33	0.00	0.00	4,981.70	82.78	26,113.56	26,113.56	0.00	0.00	20,899.54	77.74
24	กำไรสุทธิ	67,430.78	67,430.78	0.00	173.79	63,059.99	93.52	817.46	817.46	0.00	47.63	44.71	7.57	68,008.43	68,008.43	0.00	261.38	63,108.14	82.78
	รวม	1,107,948.00	1,107,948.00	0.00	15,085.32	990,269.91	57.94	577,488.88	577,488.88	0.00	177,364.94	171,043.17	29.62	2,280,258.87	2,280,258.87	0.00	192,712.18	1,191,308.08	56.82

สถานภาพงบประมาณรายจ่ายลงทุนที่ได้รับการจัดสรรประจำปีงบประมาณ พ.ศ. 2568

ข้อมูล ณ วันที่ 28 มีนาคม 2568

พ.ร.บ. ปี 2568	รวมทั้งสิ้น งานจ้างเหมา + งานดำเนินการเอง		ลงนามผูกพัน ในสัญญาแล้ว		ยังไม่ลงนามผูกพัน ในสัญญา	
	รายการ (จำนวน)	งบประมาณ	รายการ (จำนวน)	งบประมาณ	รายการ (จำนวน)	งบประมาณ
รวมทั้งสิ้น	6,145	20,041.1734	1,480	11,127.9715	4,665	8,913.2019
ส่วนราชการ	6,037	18,019.7601	1,393	9,218.4612	4,644	8,801.2969
1. สป.พล	133	1,034.3947	90	915.2469	43	119.1478
2. สผ.	46	1,110.9273	24	641.0405	22	469.8868
3. คพ.	112	242.0334	106	193.6577	6	48.3757
4. สส.	23	136.9670	15	40.2450	8	96.7220
5. อส.	1,961	2,948.4743	300	400.1400	1,661	2,548.3343
6. ปม.	2,302	1,738.3985	483	205.8376	1,819	1,532.5609
7. ทธ.	20	298.8742	13	133.0373	7	165.8369
8. ทช.	190	1,069.7893	66	645.1445	124	424.6448
9. ทน.	275	6,513.7336	219	5,645.8669	56	867.8667
10. ทบ.	975	2,926.1678	77	398.2448	898	2,527.9230
องค์การมหาชน	15	17.2364	12	6.4845	3	10.7149
11. สพท.	9	3.1270	9	3.0900	-	-
12. อบก.	6	14.1094	3	3.3945	3	10.7149
รัฐวิสาหกิจ	93	2,004.1769	75	1,903.0258	18	101.1511
13. อสส.	41	1,872.9546	39	1,872.8939	2	0.0607
14. อ.ส.พ.	24	53.7654	15	8.9951	9	44.77030
15. อ.อ.ป.	28	77.4569	21	21.1368	7	56.3201

สถานภาพงบประมาณรายจ่ายของทุนที่ได้รับการจัดสรรประจำปีงบประมาณ พ.ศ. 2568

สำนักงานปลัดกระทรวงทรัพยากรธรรมชาติและสิ่งแวดล้อม

รายการ ปี 2568	รวมทั้งสิ้น		งบดำเนินงาน			งบลงทุน	
	รายการ (จำนวน)	งบประมาณ	รายการ (จำนวน)	งบประมาณ	คงเหลือ	รายการ (จำนวน)	งบประมาณ
รวมทั้งสิ้น (133 รายการ)	133	1,034,394,700	90	912,924,244	2,922,656	43	119,147,800
ส่วนกลาง	61	996,940,300	24	907,368,981	2,528,719	37	87,042,600
1. กองกลาง	2	1,626,400	2	1,459,400	167,000	-	-
2. กองกฎหมาย	3	92,000	3	91,956	44	-	-
3. กองตรวจราชการ	2	3,047,200	2	2,807,200	240,000	-	-
4. กองยุทธศาสตร์และแผนงาน	1	1,664,000	-	-	-	1	1,664,000
5. ศูนย์เทคโนโลยีดิจิทัลและอากาศยาน	47	443,071,800	11	355,571,525	2,121,675	36	85,378,600
6. สถาบันการพัฒนาทรัพยากรธรรมชาติและสิ่งแวดล้อมอย่างยั่งยืน	6	547,438,900	6	547,438,900	-	-	-
สำนักงานทรัพยากรธรรมชาติและสิ่งแวดล้อมจังหวัด 25 จังหวัด 72 รายการ	72	37,454,400	66	4,985,263	393,937	6	32,105,200
1. สำนักงานทรัพยากรธรรมชาติและสิ่งแวดล้อมจังหวัดกาญจนบุรี	4	140,600	4	140,600	-	-	-
2. สำนักงานทรัพยากรธรรมชาติและสิ่งแวดล้อมจังหวัดฉะเชิงเทรา	4	45,900	4	44,900	1,000	-	-
3. สำนักงานทรัพยากรธรรมชาติและสิ่งแวดล้อมจังหวัดชัยภูมิ	1	1,045,000	1	888,888	156,112	-	-
4. สำนักงานทรัพยากรธรรมชาติและสิ่งแวดล้อมจังหวัดเชียงราย	1	9,772,000	-	-	-	1	9,772,000
5. สำนักงานทรัพยากรธรรมชาติและสิ่งแวดล้อมจังหวัดตาก	1	1,140,000	-	-	-	1	1,140,000
6. สำนักงานทรัพยากรธรรมชาติและสิ่งแวดล้อมจังหวัดน่าน	4	91,800	4	64,580	27,220	-	-
7. สำนักงานทรัพยากรธรรมชาติและสิ่งแวดล้อมจังหวัดนครปฐม	1	8,400	-	-	-	1	8,400
8. สำนักงานทรัพยากรธรรมชาติและสิ่งแวดล้อมจังหวัดนครนายก	2	45,000	2	45,000	-	-	-
9. สำนักงานทรัพยากรธรรมชาติและสิ่งแวดล้อมจังหวัดนครราชสีมา	3	80,400	3	80,400	-	-	-
10. สำนักงานทรัพยากรธรรมชาติและสิ่งแวดล้อมจังหวัดนครศรีธรรมราช	1	8,000	1	8,000	-	-	-
11. สำนักงานทรัพยากรธรรมชาติและสิ่งแวดล้อมจังหวัดนครราชสีมา	1	2,303,000	1	2,300,000	3,000	-	-
12. สำนักงานทรัพยากรธรรมชาติและสิ่งแวดล้อมจังหวัดพิจิตร	4	137,700	4	137,700	-	-	-
13. สำนักงานทรัพยากรธรรมชาติและสิ่งแวดล้อมจังหวัดพะเยา	5	16,985,900	4	49,900	-	1	16,936,000
14. สำนักงานทรัพยากรธรรมชาติและสิ่งแวดล้อมจังหวัดพิจิตร	4	45,900	4	37,655	8,245	-	-
15. สำนักงานทรัพยากรธรรมชาติและสิ่งแวดล้อมจังหวัดพิษณุโลก	1	42,000	1	42,000	-	-	-
16. สำนักงานทรัพยากรธรรมชาติและสิ่งแวดล้อมจังหวัดแม่ฮ่องสอน	4	275,400	4	274,800	600	-	-
17. สำนักงานทรัพยากรธรรมชาติและสิ่งแวดล้อมจังหวัดระนอง	7	526,800	7	344,800	182,000	-	-
18. สำนักงานทรัพยากรธรรมชาติและสิ่งแวดล้อมจังหวัดระยอง	1	4,205,800	-	-	-	1	4,205,800
19. สำนักงานทรัพยากรธรรมชาติและสิ่งแวดล้อมจังหวัดสมุทรสงคราม	4	137,700	4	123,600	14,100	-	-
20. สำนักงานทรัพยากรธรรมชาติและสิ่งแวดล้อมจังหวัดสุโขทัย	4	91,800	4	91,800	-	-	-
21. สำนักงานทรัพยากรธรรมชาติและสิ่งแวดล้อมจังหวัดสุราษฎร์ธานี	4	45,900	4	44,240	1,660	-	-
22. สำนักงานทรัพยากรธรรมชาติและสิ่งแวดล้อมจังหวัดอ่างทอง	3	40,200	3	40,200	-	-	-
23. สำนักงานทรัพยากรธรรมชาติและสิ่งแวดล้อมจังหวัดอุบลราชธานี	3	80,400	3	80,400	-	-	-
24. สำนักงานทรัพยากรธรรมชาติและสิ่งแวดล้อมจังหวัดอำนาจเจริญ	4	115,800	4	115,800	-	-	-
25. สำนักงานทรัพยากรธรรมชาติและสิ่งแวดล้อมจังหวัดอุตรดิตถ์	1	43,000	-	-	-	1	43,000