



ด่วนที่สุด

บันทึกข้อความ

ส่วนราชการ สำนักบริหารพื้นที่อนุรักษ์ที่ ๙ (อุบลราชธานี) ส่วนอนุรักษ์และป้องกันทรัพยากร

โทร. ๐๔๕ ๓๑๑ ๒๗๗ ต่อ ๓๐๑

ที่ ทส ๐๙๑๙.๒๐๒/๕๕๕๕

วันที่ ๕ กรกฎาคม ๒๕๖๖

เรื่อง แก้ไขรายงานการประชุมหัวหน้าพื้นที่อนุรักษ์แบบบูรณาการเชิงพื้นที่

- เรียน ผู้อำนวยการส่วนทุกส่วน
- หัวหน้ากลุ่มงานทุกกลุ่ม
- หัวหน้าศูนย์สารสนเทศและการสื่อสาร
- หัวหน้าอุทยานแห่งชาติผาแต้ม
- หัวหน้าสถานีควบคุมไฟป่าผาแต้ม
- หัวหน้าจัดการต้นน้ำห้วยโพธิ์
- หัวหน้าโครงการพัฒนาความมั่นคงเฉพาะพื้นที่ป่าดงนาทาม
- หัวหน้าโครงการพัฒนาคุณภาพชีวิตราษฎรบ้านโพนงาม-ดงนา
- หัวหน้าโครงการบริหารจัดการทรัพยากรในพื้นที่ป่าอนุรักษ์อย่างยั่งยืนที่ลัดภูวโลกร้อนผาแต้ม

สำนักบริหารพื้นที่อนุรักษ์ที่ ๙ (อุบลราชธานี) ขอส่งสำเนาหนังสือกลุ่มพัฒนาระบบบริหาร ด่วนที่สุด ที่ ทส ๐๙๒๘.๒/ว ๕๓๘ ลงวันที่ ๒๙ มิถุนายน ๒๕๖๖ เรื่อง แก้ไขรายงานการประชุมหัวหน้าพื้นที่อนุรักษ์แบบบูรณาการเชิงพื้นที่ พร้อมแนบรายงานการประชุมหัวหน้าพื้นที่อนุรักษ์แบบบูรณาการเชิงพื้นที่ ฉบับสมบูรณ์เรียนมาเพื่อทราบและพิจารณาดำเนินการในส่วนที่เกี่ยวข้อง ทั้งนี้ เป็นการต่อเนื่องหนังสือสำนักบริหารพื้นที่อนุรักษ์ที่ ๙ ด่วนที่สุด ที่ ทส ๐๙๑๙.๒๐๒/๕๕๕๕ ลงวันที่ ๒๐ มิถุนายน ๒๕๖๖

(นายครรชิต ศรีนพวรรณ)

ผู้อำนวยการสำนักบริหารพื้นที่อนุรักษ์ที่ 9

① อีเมล ห้องเครือข่ายสารสนเทศ
-เห็นตรงต่อ เห็นใน ส. ทสทช.๗๗๕

www.dmpa.com

-เรียนมาทั้งหมด

(นางเจริญพร จิรมงคลการ)

พนักงานธุรการ ส.3

② ทราบ
ดำเนินการตามเสนอ

๒๐๐๗ ๙ ก.๑.๖๖

(นางนพมาศ แก้วพรมชัย)
นักวิชาการป่าไม้ชำนาญการ
หัวหน้าศูนย์สารสนเทศและการสื่อสาร



ส่วนอนุรักษ์และป้องกันทรัพยากร
 เลขที่รับ..... 2160
 วันที่..... 3-0 มิ.ย. 2566
 สำนักบริหารพื้นที่อนุรักษ์ที่ ๙

สำนักบริหารพื้นที่อนุรักษ์ที่ ๙ (อุบลราชธานี)
 เลขที่รับ..... 29 มิ.ย. 2566
 วัน เดือน ปี.....
 เวลา.....

ด่วนที่สุด บันทึกข้อความ

ส่วนราชการ กลุ่มพัฒนาระบบบริหาร กลุ่มงานพัฒนานวัตกรรมและการเปลี่ยนแปลง
 โทร. ๐ ๒๕๖๑ ๐๗๗๗ ต่อ ๑๒๕๖ โทรสาร ๐ ๒๕๗๙ ๙๗๐๑
 ที่ ทส ๐๙๒๘.๒/ว ๕๓๘ วันที่ ๒๙ มิถุนายน ๒๕๖๖

หน้าห้อง ผอ.สบอ.9
 เลขที่รับ..... 7856
 วันที่/เวลา..... 3 ก.ค. 2566
 รับคืน.....
 รับคืน.....

เรื่อง แก้ไขรายงานการประชุมหัวหน้าพื้นที่อนุรักษ์แบบบูรณาการเชิงพื้นที่

①

- เรียน ผู้อำนวยการสำนักบริหารพื้นที่อนุรักษ์ที่ ๑
- ผู้อำนวยการสำนักบริหารพื้นที่อนุรักษ์ที่ ๒
- ผู้อำนวยการสำนักบริหารพื้นที่อนุรักษ์ที่ ๓
- ผู้อำนวยการสำนักบริหารพื้นที่อนุรักษ์ที่ ๕
- ผู้อำนวยการสำนักบริหารพื้นที่อนุรักษ์ที่ ๖
- ผู้อำนวยการสำนักบริหารพื้นที่อนุรักษ์ที่ ๗
- ผู้อำนวยการสำนักบริหารพื้นที่อนุรักษ์ที่ ๘
- ผู้อำนวยการสำนักบริหารพื้นที่อนุรักษ์ที่ ๙
- ผู้อำนวยการสำนักบริหารพื้นที่อนุรักษ์ที่ ๑๐
- ผู้อำนวยการสำนักบริหารพื้นที่อนุรักษ์ที่ ๑๑
- ผู้อำนวยการสำนักบริหารพื้นที่อนุรักษ์ที่ ๑๒
- ผู้อำนวยการสำนักบริหารพื้นที่อนุรักษ์ที่ ๑๓
- ผู้อำนวยการสำนักบริหารพื้นที่อนุรักษ์ที่ ๑๔
- ผู้อำนวยการสำนักบริหารพื้นที่อนุรักษ์ที่ ๑๖
- ผู้อำนวยการสำนักบริหารพื้นที่อนุรักษ์สาขาทุกสาขา

ตามหนังสือกลุ่มพัฒนาระบบบริหาร ด่วนที่สุด ที่ ทส ๐๙๒๘.๒/ว ๔๑๗ ลงวันที่ ๑๖ มิถุนายน ๒๕๖๖ เรื่อง รายงานการประชุมหัวหน้าพื้นที่อนุรักษ์แบบบูรณาการเชิงพื้นที่ เมื่อวันที่พฤหัสบดีที่ ๘ มิถุนายน ๒๕๖๖ เวลา ๐๙.๓๐ - ๑๒.๐๐ น. โดยระบบการประชุมทางไกล (VDO Conference) ผ่านแอปพลิเคชัน ZOOM meeting ให้ผู้เข้าร่วมประชุมทราบและพิจารณา หากมีข้อแก้ไขประการใด ขอให้แจ้งกลุ่มพัฒนาระบบบริหาร ภายในวันที่ ๒๒ มิถุนายน ๒๕๖๖ นั้น

กลุ่มพัฒนาระบบบริหาร ได้ดำเนินการแก้ไขรายงานการประชุมฯ ดังกล่าว ตามที่หน่วยงานแจ้ง เสร็จเรียบร้อยแล้ว ซึ่งมีประเด็นในการขอแก้ไขรายงานการประชุมฯ ในหน้าที่ ๑ ผู้มาประชุม ลำดับที่ ๖ จากเดิม ๖. นายวีระพงศ์ โคระวัตร หัวหน้าเขตรักษาพันธุ์สัตว์ป่าเขาอ่างฤๅไน แก้ไขเป็น รายละเอียดดังต่อไปนี้

- | | |
|------------------------------|---|
| นายมันคง ศิริโชติ | ผู้อำนวยการส่วนประสานความร่วมมือด้านทรัพยากรป่าไม้และสัตว์ป่า |
| นายสาธิต ปิ่นกุล | ผู้อำนวยการส่วนอุทยานแห่งชาติ |
| นายพรชัย วนิสร์จัน | ผู้อำนวยการส่วนประสานโครงการพระราชดำริและกิจการพิเศษ |
| นายพันธุ์พงษ์ คงเดชอดิศักดิ์ | ผู้อำนวยการส่วนอนุรักษ์และป้องกันทรัพยากร |
| นายธนากร เจียมเจริญ | ผู้อำนวยการส่วนจัดการต้นน้ำ |

นายอนุภักดิ์...

นายอนุชกิจ วิชกุล
 นางสาวนิมิตยา เกื่อนกลาง
 นายกฤษณะพงศ์ พิษณุพงศ์วิชา
 นายวิระพงศ์ โคระวัตร
 นายณรงค์ เกษลา
 นายบุญเชิด แจ่มใส
 นายसानิตย์ กิตติสิทธิ์
 นายสมชาย รุ่งโรจน์ตระกูล

ผู้อำนวยการส่วนควบคุมและปฏิบัติการไฟฟ้า
 แทนผู้อำนวยการส่วนอนุรักษ์สัตว์ป่า
 หัวหน้ากลุ่มงานกฎหมาย
 หัวหน้าเขตรักษาพันธุ์สัตว์ป่าเขาอ่างฤๅไน
 หัวหน้าหน่วยจัดการต้นน้ำคลองครก
 หัวหน้าหน่วยจัดการต้นน้ำเขาป่อ
 หัวหน้าสถานีควบคุมไฟฟ้าเขาอ่างฤๅไน
 หัวหน้าโครงการอนุรักษ์ทรัพยากรป่าไม้และสัตว์ป่า
 ในพื้นที่ป่ารอยต่อ ๕ จังหวัด (ภาคตะวันออก) อัน
 เนื่องมาจากพระราชดำริ ป่าแควระบบ - ลี้อย่าง ๑
 หัวหน้าโครงการอนุรักษ์ทรัพยากรป่าไม้และสัตว์ป่า
 ในพื้นที่ป่ารอยต่อ ๕ จังหวัด (ภาคตะวันออก) อัน
 เนื่องมาจากพระราชดำริ ป่าแควระบบ - ลี้อย่าง ๒
 หัวหน้าโครงการพัฒนาป่าไม้ตามแนวพระราชดำริเขาอ่างฤๅไน
 หัวหน้าโครงการหมู่บ้านพิทักษ์ป่ารักษาสิ่งแวดล้อม
 หัวหน้าฝ่ายแผนงานและติดตามประเมินผล

นายอำนาจ วังอภิรักษ์

นายบุญนกร ใจสะอาด
 นายยุทธศาสตร์ ทิมงาม
 นางสาวสายซอ ลี้มกุล

ทั้งนี้ ได้แนบรายงานการประชุมหัวหน้าพื้นที่อนุรักษ์แบบบูรณาการเชิงพื้นที่ ฉบับสมบูรณ์ มาด้วยแล้ว

จึงเรียนมาเพื่อโปรดทราบ

ฝ่ายป้องกันและปราบปราม

<input type="checkbox"/> อก.	<input type="checkbox"/> อช.	<input type="checkbox"/> กม.
<input checked="" type="checkbox"/> อท.	<input type="checkbox"/> สบ.	<input type="checkbox"/> จง.
<input type="checkbox"/> ผบ.	<input type="checkbox"/> ตบ.	<input type="checkbox"/> บร.
<input type="checkbox"/> พย.	<input type="checkbox"/> วก.	<input type="checkbox"/> ปล.
<input type="checkbox"/> ศูนย์อาศนะระเวนาฯ		

(นางจิตรา ชลัมพูช)

เจ้าพนักงานธุรการอาวุโส รักษาการในตำแหน่ง
 ผู้อำนวยการส่วนอำนาจการ

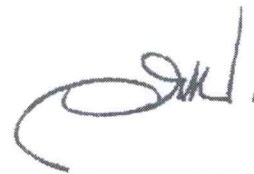

(นายสมโภชน์ มณีรัตน์)
 หัวหน้ากลุ่มพัฒนาระบบบริหาร

รายงานการประชุมหัวหน้าพื้นที่อนุรักษ์แบบบูรณาการเชิงพื้นที่
วันพฤหัสบดีที่ ๘ มิถุนายน ๒๕๖๖ เวลา ๐๙.๓๐ - ๑๒.๐๐ น.
โดยระบบการประชุมทางไกล (VDO Conference) ผ่านแอปพลิเคชัน ZOOM meeting

ผู้มาประชุม

๑. นายสมโภชน์ มณีรัตน์ <u>สำนักบริหารพื้นที่อนุรักษ์ที่ ๑</u>	หัวหน้ากลุ่มพัฒนาระบบบริหาร	ประธานา
๒. นายวิระ ขุนไชยรักษ์	ผู้อำนวยการสำนักบริหารพื้นที่อนุรักษ์ที่ ๑	
๓. นายสถาพร ธีระวัฒน์	ผู้ช่วยหัวหน้าอุทยานแห่งชาติเขาใหญ่	
๔. นายวุฒิชัย เกตมานนท์	หัวหน้าอุทยานแห่งชาติตาพระยา	
๕. นายประวัตินาศาสตร์ จันทร์เทพ <u>สำนักบริหารพื้นที่อนุรักษ์ที่ ๒</u>	หัวหน้าอุทยานแห่งชาติทับลาน	
๖. นายมันคง ศิริโชติ	ผู้อำนวยการส่วนประสานความร่วมมือด้านทรัพยากรป่าไม้ และสัตว์ป่า	
๗. นายสาธิต ปิ่นกุล	ผู้อำนวยการส่วนอุทยานแห่งชาติ	
๘. นายพรชัย วันสุรจัน	ผู้อำนวยการส่วนประสานโครงการพระราชดำริและกิจกรรมพิเศษ	
๙. นายพันธุ์พงษ์ คงเดชอดิศักดิ์	ผู้อำนวยการส่วนอนุรักษ์และป้องกันทรัพยากร	
๑๐. นายธนากร เจียมเจริญ	ผู้อำนวยการส่วนจัดการต้นน้ำ	
๑๑. นายอนุกุลกิจ วิชกุล	ผู้อำนวยการส่วนควบคุมและปฏิบัติการไฟฟ้า	
๑๒. นางสาวนิมิตยา เกลื่อนกลาง	แทนผู้อำนวยการส่วนอนุรักษ์สัตว์ป่า	
๑๓. นายภุชณะพงศ์ พิษณุพงศ์วิเศษ	หัวหน้ากลุ่มงานกฎหมาย	
๑๔. นายวิระพงศ์ โคระวัตร	หัวหน้าเขตรักษาพันธุ์สัตว์ป่าเขาอ่างฤๅไน	
๑๕. นายณรงค์ เกษสา	หัวหน้าหน่วยจัดการต้นน้ำคลองครก	
๑๖. นายบุญเชิด แจ่มใส	หัวหน้าหน่วยจัดการต้นน้ำเขาป่อ	
๑๗. นายสานิตย์ กิตติสิทธิ์	หัวหน้าสถานีควบคุมไฟฟ้าเขาอ่างฤๅไน	
๑๘. นายสมชาย รุ่งโรจน์ตระกูล	หัวหน้าโครงการอนุรักษ์ทรัพยากรป่าไม้และสัตว์ป่า ในพื้นที่ป่า รอยต่อ ๕ จังหวัด (ภาคตะวันออก) อันเนื่องมาจากพระราชดำริ ป่าแควระบม - สียัด ๑	
๑๙. นายอำนาจ วังอภิรักษ์	หัวหน้าโครงการอนุรักษ์ทรัพยากรป่าไม้และสัตว์ป่า ในพื้นที่ป่า รอยต่อ ๕ จังหวัด (ภาคตะวันออก) อันเนื่องมาจากพระราชดำริ ป่าแควระบม - สียัด ๒	
๒๐. นายบุญยกร ใจสะอาด	หัวหน้าโครงการพัฒนาป่าไม้ตามแนวพระราชดำริเขาอ่างฤๅไน	
๒๑. นายยุทธศาสตร์ ทิมงาม	หัวหน้าโครงการหมู่บ้านพิทักษ์ป่ารักษาสิ่งแวดล้อม	
๒๒. นางสาวสายซอ ลิมกุล <u>สำนักบริหารพื้นที่อนุรักษ์ที่ ๓</u>	หัวหน้าฝ่ายแผนงานและติดตามประเมินผล	
๒๓. นายศุภฤกษ์ กลั่นประเสริฐ	หัวหน้าเขตรักษาพันธุ์สัตว์ป่าทุ่งใหญ่นเรศวรด้านตะวันตก	

สำนักบริหาร...

สำนักบริหารพื้นที่อนุรักษ์ที่ ๕

๒๔. นายทฤษฎ์ชัย ฤทธิชัย

๒๕. นายภูริ นวลแป้น

สำนักบริหารพื้นที่อนุรักษ์ที่ ๖

๒๖. นายวิเศษ ขวัญศรี

๒๗. นายชุตีพงศ์ พลวัฒน์

สำนักบริหารพื้นที่อนุรักษ์ที่ ๗

๒๘. นายวิชานนท์ แสนผลา

สำนักบริหารพื้นที่อนุรักษ์ที่ ๘

๒๙. นายอดิสร เหมทานนท์

๓๐. นายสุธรรม วงษ์จันทร์

๓๑. นายวันชัย สิมมาเคียร

๓๒. นายธวัชชัย ไกรกลาง

สำนักบริหารพื้นที่อนุรักษ์ที่ ๙

๓๓. นายครรชิต ศรีนพวรรณ

๓๔. นายประมวล รัตนวัน

สำนักบริหารพื้นที่อนุรักษ์ที่ ๑๐

๓๕. นายปัญญา ดิตมา

๓๖. นายกิตติชัย คะอังกู

๓๗. นายเอกชัย เพ็ชรรัตน์

สำนักบริหารพื้นที่อนุรักษ์ที่ ๑๑

๓๘. นายญาณกร แพร่โกสุมปรีชา

๓๙. นายฟารุต ใจทัศน์กุล

๔๐. นายณรัตน์ ศิริมากร

๔๑. นายประสาน เอียดสังข์

สำนักบริหารพื้นที่อนุรักษ์ที่ ๑๒

๔๒. นายสุระชัย โภคะมณี

๔๓. นายเพิ่มศักดิ์ กนิษฐชาติ

สำนักบริหารพื้นที่อนุรักษ์ที่ ๑๓

๔๔. นายฉัตรชัย โยธาวุธ

สำนักบริหารพื้นที่อนุรักษ์ที่ ๑๔

๔๕. นายก้อง อามระดิษฐ์

สำนักบริหารพื้นที่อนุรักษ์ที่ ๑๕

๔๖. นายทรงศิลป์ วิเศษนอก

สำนักบริหารพื้นที่อนุรักษ์ที่ ๑๖

๔๗. นายกริชสยาม คงสตรี

หัวหน้าอุทยานแห่งชาติเขาหลวง

หัวหน้าเขตห้ามล่าสัตว์ป่าบ่อล้อ

ผู้ช่วยหัวหน้าอุทยานแห่งชาติเขาปู่ - เขาย่า

หัวหน้าเขตรักษาพันธุ์สัตว์ป่าเขาบรรทัด

หัวหน้าเขตรักษาพันธุ์สัตว์ป่าภูเขาเขียว

หัวหน้าอุทยานแห่งชาติภูกระดึง

หัวหน้าอุทยานแห่งชาติภูเวียง

หัวหน้าเขตรักษาพันธุ์สัตว์ป่าภูหลวง

หัวหน้าเขตห้ามล่าสัตว์ป่าถ้ำผาน้ำทิพย์

ผู้อำนวยการสำนักบริหารพื้นที่อนุรักษ์ที่ ๙

หัวหน้าอุทยานแห่งชาติผาแต้ม

ผู้อำนวยการส่วนอุทยานแห่งชาติ สำนักบริหารพื้นที่อนุรักษ์ที่ ๑๐

หัวหน้าอุทยานแห่งชาติภูผาเหล็ก

หัวหน้าอุทยานแห่งชาติภูผายล

หัวหน้าเขตรักษาพันธุ์สัตว์ป่าภูเมี่ยงและภูทอง

หัวหน้าอุทยานแห่งชาติภูสอยดาว

หัวหน้าอุทยานแห่งชาติดาดหมอก

หัวหน้าอุทยานแห่งชาติเขาค้อ

หัวหน้าอุทยานแห่งชาติคลองลาน

หัวหน้าเขตรักษาพันธุ์สัตว์ป่าห้วยขาแข้ง

หัวหน้าอุทยานแห่งชาติดอยภูคา

หัวหน้าอุทยานแห่งชาติตากสินมหาราช

ผู้ช่วยหัวหน้าเขตรักษาพันธุ์สัตว์ป่าดอยผาช้าง

ผู้อำนวยการสำนักบริหารพื้นที่อนุรักษ์ที่ ๑๖

- ๔๘. นางสาวนิภาพร ไพศาล
- ๔๙. นายภูพิชิต ช่วยบำรุง
- ๕๐. นายสุทัศน์ ช่วงแก้ว
- ๕๑. นายวสันต์ จันทร์เทพ
- ๕๒. นายประกาศิต ระวีวรรณ
- ๕๓. นายวุฒิชัย โสมวิภาต
- ๕๔. นายพรนรินทร์ คุ่มทอง
- ๕๕. นายประจักษ์ บัวแก้ว
- ๕๖. นายครินทร์ หิรัญไกรลาส

สำนักบริหารพื้นที่อนุรักษ์ที่ ๑ สาขาสระบุรี

- ๕๗. นายอสิรินทร์ โสธรจิตต์
- ๕๘. นายอภิชาติ ศรียา

สำนักบริหารพื้นที่อนุรักษ์ที่ ๓ สาขาเพชรบุรี

- ๕๙. นายจิรายุ พูลทวี

สำนักบริหารพื้นที่อนุรักษ์ที่ ๖ สาขาปัตตานี

- ๖๐. นายประยูร ชลสุวรรณ
- ๖๑. นายสมชาย ศิริอมกุล
- ๖๒. นายณรงค์ศักดิ์ พงศ์ดี
- ๖๓. นายประสิทธิ์ สถิรวณิชย์

สำนักบริหารพื้นที่อนุรักษ์ที่ ๑๓ สาขาลำปาง

- ๖๔. นางสาวทิพย์วรรณ ชอบจิตร
- ๖๕. นางสาวรัญญา เกิดเพิ่ม

- ๖๖. นายเดชนันต์ คำสวน
- ๖๗. นางสาวดวงพร เกียรติดำรง
- ๖๘. นายธนากร สิงห์เชื้อ
- ๖๙. ว่าที่ร้อยตรี รุณพงษ์ ปุรินทรภิบาล
- ๗๐. นายพิสันต์ ไพศรี

สำนักบริหารพื้นที่อนุรักษ์ที่ ๑๖ สาขาแม่สะเรียง

- ๗๑. นายดิณณ์ วรนิยง
- ๗๒. นายนิกร แก้วโมรา
- ๗๓. นายอาคม บุญโนนแต่

ผู้เข้าร่วมประชุม

- ๑. นางสาวสุภาณัน พันธุ์ดี

- หัวหน้าอุทยานแห่งชาติคอกผามูปก
- หัวหน้าอุทยานแห่งชาติคอกสุเทพ - ปุย
- ผู้ช่วยหัวหน้าอุทยานแห่งชาติคอกอินทนนท์
- ผู้ช่วยหัวหน้าอุทยานแห่งชาติคอกอินทนนท์
- หัวหน้าอุทยานแห่งชาติผาแดง
- หัวหน้าอุทยานแห่งชาติแม่ปิง
- หัวหน้าเขตรักษาพันธุ์สัตว์ป่าเชียงดาว
- หัวหน้าเขตรักษาพันธุ์สัตว์ป่าแม่เสลา - แม่สะ
- หัวหน้าเขตรักษาพันธุ์สัตว์ป่าอมก๋อย

- หัวหน้าอุทยานแห่งชาติน้ำตกสามหลัก
- หัวหน้าเขตรักษาพันธุ์สัตว์ป่าซับลังกา

ผู้ช่วยหัวหน้าอุทยานแห่งชาติแก่งกระจาน

- หัวหน้าอุทยานแห่งชาติน้ำตกทรายขาว
- หัวหน้าอุทยานแห่งชาติบางลาง
- หัวหน้าเขตรักษาพันธุ์สัตว์ป่าอาลา - บาลา
- หัวหน้าเขตรักษาพันธุ์สัตว์ป่าเฉลิมพระเกียรติ สมเด็จพระเทพรัตนราชสุดาฯ สยามบรมราชกุมารี

- ผู้ช่วยหัวหน้าอุทยานแห่งชาติแจ้ซ้อน
- พนักงานราชการ ตำแหน่ง นักวิชาการป่าไม้
- แทนหัวหน้าอุทยานแห่งชาติดอยง
- หัวหน้าอุทยานแห่งชาติแม่วะ
- หัวหน้าอุทยานแห่งชาติเขาลำดวน (เตรียมการ)
- หัวหน้าอุทยานแห่งชาติถ้ำผาไท (เตรียมการ)
- หัวหน้าเขตรักษาพันธุ์สัตว์ป่าดอยผาเมือง
- หัวหน้าเขตห้ามล่าสัตว์ป่าดอยพระบาท

- หัวหน้าอุทยานแห่งชาติสาละวิน
- หัวหน้าเขตรักษาพันธุ์สัตว์ป่าลุ่มน้ำปาย
- หัวหน้าเขตรักษาพันธุ์สัตว์ป่าสาละวิน

หัวหน้ากลุ่มงานพัฒนานวัตกรรมและการเปลี่ยนแปลง
กลุ่มพัฒนาระบบบริหาร

๒. นายอำนาจ...

๒. นายอำนาจ ไพจิตรกุล

นักวิเคราะห์นโยบายและแผนปฏิบัติการ กลุ่มพัฒนาระบบบริหาร

๓. นางสาวกนกพร บุญแก้วคง

เจ้าหน้าที่บริหารงานทั่วไป กลุ่มพัฒนาระบบบริหาร

๔. นางปาหนัน ศรีอินทรางกูร

เจ้าหน้าที่บันทึกข้อมูล กลุ่มพัฒนาระบบบริหาร

เริ่มประชุมเวลา ๐๙.๓๐ น.

ระเบียบวาระที่ ๑ เรื่องที่ประธานแจ้งให้ที่ประชุมทราบ

นายสมโภชน์ มณีรัตน์ หัวหน้ากลุ่มพัฒนาระบบบริหาร กล่าวว่า หลังจากการประชุมซักซ้อมแนวทางการบริหารจัดการพื้นที่อนุรักษ์แบบบูรณาการเชิงพื้นที่ เมื่อวันที่ ๑๐ พฤษภาคม ๒๕๖๖ ซึ่งมีอธิบดีกรมอุทยานแห่งชาติ สัตว์ป่า และพันธุ์พืช เป็นประธานฯ มีผู้อำนวยการสำนักส่วนกลาง ผู้อำนวยการสำนักบริหารพื้นที่อนุรักษ์ ผู้อำนวยการสำนักบริหารพื้นที่อนุรักษ์สาขา และหัวหน้าพื้นที่อนุรักษ์แบบบูรณาการเชิงพื้นที่ นำร่อง เข้าร่วมประชุมฯ ก็ได้รับการประสาน รับฟัง และให้ข้อเสนอแนะในหลาย ๆ ประเด็น ขอเรียนว่าแนวทางการบริหารจัดการพื้นที่อนุรักษ์แบบบูรณาการเชิงพื้นที่ ของกรมฯ มีความยืดหยุ่น สามารถปรับแก้ไขได้เพื่อให้พื้นที่อนุรักษ์แบบบูรณาการเชิงพื้นที่และหน่วยงานร่วมบูรณาการ สามารถปฏิบัติงานได้จริงภายในปีงบประมาณ ๒๕๖๖ ดังนั้น ในการประชุมหัวหน้าพื้นที่อนุรักษ์แบบบูรณาการเชิงพื้นที่ จำนวนทั้งหมด ๕๑ พื้นที่อนุรักษ์ฯ เป็นการสร้างความเข้าใจเกี่ยวกับแนวทางหรือขั้นตอนการดำเนินงานการบริหารจัดการพื้นที่อนุรักษ์แบบบูรณาการเชิงพื้นที่ และรับฟังความคิดเห็นเพื่อให้ได้ข้อมูลที่ถูกต้อง ชัดเจน และนำไปปฏิบัติงานได้อย่างคล่องตัว ทั้งนี้ ข้อมูลบัญชีพื้นที่อนุรักษ์แบบบูรณาการเชิงพื้นที่ และหน่วยงานบูรณาการ มีการขอปรับแก้ไขข้อมูลอยู่ตลอด เนื่องจากมีหน่วยงานเสนอขอเข้าร่วมพื้นที่อนุรักษ์แบบบูรณาการเชิงพื้นที่ เพิ่มมากขึ้น จึงขอให้หัวหน้าพื้นที่อนุรักษ์ฯ ตรวจสอบข้อมูลอีกครั้ง แล้วแจ้งผู้อำนวยการสำนักบริหารพื้นที่อนุรักษ์ และส่งมาที่กลุ่มพัฒนาระบบบริหาร เพื่อเป็นให้ได้ข้อมูลที่สมบูรณ์ที่สุด

มติที่ประชุม รับทราบ

ระเบียบวาระที่ ๒ เรื่องเพื่อทราบ

นายสมโภชน์ มณีรัตน์ หัวหน้ากลุ่มพัฒนาระบบบริหาร กล่าวว่า

๒.๑ ที่มาของแนวทาง "การบริหารจัดการพื้นที่อนุรักษ์แบบบูรณาการเชิงพื้นที่"

พื้นที่อนุรักษ์ที่อยู่ในความรับผิดชอบของกรมอุทยานแห่งชาติ สัตว์ป่า และพันธุ์พืช มีจำนวนทั้งหมด ๗๓.๖๘ ล้านไร่ โดยหน่วยงานส่วนกลางของกรมฯ มีบทบาทหน้าที่ในการกำหนดนโยบาย กำกับ ติดตาม อนุมัติและอนุญาตต่าง ๆ สำหรับหน่วยงานส่วนกลางในภูมิภาค ก็คือ สำนักบริหารพื้นที่อนุรักษ์ที่ ๑ - ๑๖ และสำนักบริหารพื้นที่อนุรักษ์สาขา ๕ สาขา มีบทบาทหน้าที่ในการปฏิบัติงาน ดูแลรับผิดชอบทั้งในและนอกพื้นที่อนุรักษ์ โดยมีอุทยานแห่งชาติ วนอุทยาน เขตรักษาพันธุ์สัตว์ป่า เขตห้ามล่าสัตว์ป่า พื้นที่เตรียมการต่าง ๆ จำนวน ๔๐๙ หน่วยงาน เป็นหน่วยงานที่ปฏิบัติงานตามพระราชบัญญัติอุทยานแห่งชาติ พ.ศ. ๒๕๖๒ พระราชบัญญัติสงวนและคุ้มครองสัตว์ป่า พ.ศ. ๒๕๖๒ และกฎหมายอื่น ๆ ที่เกี่ยวข้อง

มติที่ประชุม รับทราบ

๒.๒ กรอบการดำเนินงานการบริหารจัดการพื้นที่อนุรักษ์แบบบูรณาการเชิงพื้นที่ (เดือน พฤษภาคม - กันยายน ๒๕๖๖)

หน่วยงานภาคสนามของกรมอุทยานแห่งชาติ สัตว์ป่า และพันธุ์พืช แบ่งออกเป็น ๒ ลักษณะ ได้แก่ ๑) หน่วยงานที่ปฏิบัติงานในพื้นที่อนุรักษ์ ๒) หน่วยงานที่ปฏิบัติงานทั้งในและนอกพื้นที่อนุรักษ์ อธิบดีฯ จึงได้มีคำสั่งกรมอุทยานแห่งชาติ สัตว์ป่า และพันธุ์พืช ที่ ๕๖๒/๒๕๖๖ เรื่อง มอบหมายหน้าที่การบริหารจัดการทรัพยากรป่าไม้ สัตว์ป่า และทรัพยากรธรรมชาติอื่น ๆ เชิงพื้นที่ หรือ Single command อันมีผลบังคับใช้เมื่อเกิดเหตุสำคัญ เร่งด่วน ให้ทุกหน่วยงานทั้งในและนอกพื้นที่อนุรักษ์ จัดตั้งระดมสรรพกำลังเพื่อสนับสนุนพื้นที่อนุรักษ์ กรมฯ จึงได้เสนอแนวคิดเพื่อการปรับตัวและเปลี่ยนแปลงด้านการบริหารจัดการพื้นที่ คือ “การบริหารจัดการพื้นที่อนุรักษ์แบบบูรณาการเชิงพื้นที่ หรือ Area approach” โดยบูรณาการกับหน่วยงานที่ปฏิบัติงานในพื้นที่อนุรักษ์นั้น ๆ ภายใต้แนวคิดหลักซึ่งประกอบด้วย

๑) การกำหนดรูปแบบการบริหารจัดการแบบบูรณาการเชิงพื้นที่ โดยสำนักหลัก เช่น สำนักอุทยานแห่งชาติ สำนักอนุรักษ์สัตว์ป่า และสำนักที่เกี่ยวข้อง ร่วมกันออกแบบรูปแบบการบริหารงานให้ครอบคลุมภารกิจทั้งหมด

๒) การจัดทำแผนงานและแผนงบประมาณ แบบบูรณาการเชิงพื้นที่อนุรักษ์นั้น ๆ

๓) กำหนดกรอบและจัดอัตรากำลัง สำหรับพื้นที่อนุรักษ์ที่มีการบูรณาการเชิงพื้นที่ รวมถึงกำหนดเส้นทางในสายอาชีพสำหรับเจ้าหน้าที่ในพื้นที่อนุรักษ์

๔) กำหนดรูปแบบการบริหารและความเชื่อมโยงระหว่างหน่วยงานส่วนกลาง ส่วนกลางในภูมิภาค - พื้นที่ภาคสนาม

๒.๒.๑ เป้าหมาย และการดำเนินการบริหารจัดการพื้นที่อนุรักษ์แบบบูรณาการเชิงพื้นที่

๑) เป้าหมาย คือ การบริหารราชการให้เป็นไปตามยุทธศาสตร์ ให้บรรลุวัตถุประสงค์/เป้าหมาย เกิดผลสัมฤทธิ์เชิงพื้นที่ ตอบสนองทิศทางและเป้าหมายของกรมฯ

- มีการบูรณาการ ยุทธศาสตร์ แผนงาน/โครงการ ทรัพยากรในองค์กร

- มีการประสานงานเพื่อให้มีการปฏิบัติงานร่วมกัน มีแผนการดำเนินงาน

ที่สอดคล้องไปในทิศทางเดียวกัน ซึ่งจะทำให้ภารกิจที่สำคัญของกรมฯ ในแต่ละด้านเกิดผลสำเร็จเป็นประโยชน์แก่ประชาชนส่วนรวม

- มีความประหยัดโดยใช้ทรัพยากรร่วมกันให้เกิดประโยชน์สูงสุด

๒) คัดเลือกหน่วยงานภาคสนามเข้าร่วมบูรณาการ จำนวน ๒,๖๗๓ หน่วย

สถานีควบคุมไฟป่า ๑๕๐ หน่วย

หน่วยจัดการต้นน้ำ ๒๒๗ หน่วย

สวนป่า/โครงการด้านฟื้นฟูพื้นที่ป่าอนุรักษ์ ๑,๕๘๖ หน่วย

โครงการอันเนื่องมาจากพระราชดำริ ๑๗๔ หน่วย

โครงการขยายผลอันเนื่องมาจากพระราชดำริ ๖๑ หน่วย

โครงการหมู่บ้านพิทักษ์ป่ารักษาสิ่งแวดล้อม ๖๖ หน่วย

๓) คัดเลือกพื้นที่อนุรักษ์แบบบูรณาการเชิงพื้นที่ เดิมมีจำนวน ๒๐ พื้นที่ฯ

ต่อมาในวันที่ ๑๐ พฤษภาคม ๒๕๖๖ ได้มีการเสนอเพิ่มเติมรวมเป็น ๒๔ พื้นที่ฯ ในวันที่ ๓๑ พฤษภาคม ๒๕๖๖ ได้มีการเสนอเพิ่มเติมรวมเป็น ๕๐ พื้นที่ฯ และในวันที่ ๗ มิถุนายน ๒๕๖๖ ได้มีการเสนอเพิ่มเติมรวมเป็น ๕๑ พื้นที่ฯ

๒.๒.๒ กรอบการ...

๒.๒.๒ กรอบการดำเนินงานการบริหารจัดการพื้นที่อนุรักษ์แบบบูรณาการเชิงพื้นที่
(เดือนพฤษภาคม - กันยายน ๒๕๖๖)

ลำดับ ที่	กิจกรรม	ระยะเวลา (๒๕๖๖)					หน่วยงาน
		พ.ค.	มิ.ย.	ก.ค.	ส.ค.	ก.ย.	
๑	จัดทำคำสั่งให้หัวหน้าหน่วยงานร่วมบูรณาการ ไปปฏิบัติราชการ ที่พื้นที่อนุรักษ์แบบบูรณาการเชิงพื้นที่ อีกหน้าที่หนึ่ง (แบบที่ ๑) พร้อมรายงานให้กรมทราบ	✓	-	-	-	-	สำนักบริหารพื้นที่อนุรักษ์
๒	จัดทำคำสั่งให้บุคลากรในสังกัดหน่วยงานร่วมบูรณาการเชิงพื้นที่ตามที่กำหนด ซึ่งมีใช้หัวหน้าหน่วยงานภาคสนาม ที่รับผิดชอบหรือพื้นที่ปฏิบัติงานอยู่ในพื้นที่อนุรักษ์แบบบูรณาการเชิงพื้นที่ ไปปฏิบัติราชการในพื้นที่อนุรักษ์แบบบูรณาการเชิงพื้นที่นั้น ๆ อีกหน้าที่หนึ่ง หรืออาจพิจารณาให้บุคลากรในสังกัดไปปฏิบัติราชการที่พื้นที่อนุรักษ์แบบบูรณาการเชิงพื้นที่ อีกหน้าที่หนึ่ง เพิ่มเติมได้ตามความจำเป็นและเหมาะสม (แบบที่ ๒) พร้อมรายงานกรมทราบ	✓	-	-	-	-	สำนักบริหารพื้นที่อนุรักษ์
๓	รวบรวมแผนงาน และแผนงบประมาณ ในภาพรวม	✓	-	-	-	-	พื้นที่อนุรักษ์ แบบบูรณาการเชิงพื้นที่
๔	กำกับและติดตาม ผลการดำเนินงานและการใช้จ่ายงบประมาณในภาพรวม	✓	✓	✓	✓	✓	พื้นที่อนุรักษ์ แบบบูรณาการเชิงพื้นที่
๕	กำหนดโครงสร้างบริหารงานภายในพื้นที่อนุรักษ์แบบบูรณาการฯ ที่รวบรวมและบูรณาการภารกิจด้านต่าง ๆ ในพื้นที่ฯ เสนอให้ ออ.ส. เห็นชอบ	✓	-	-	-	-	สำนักอุทยานแห่งชาติ/ สำนักอนุรักษ์สัตว์ป่า/ พื้นที่อนุรักษ์ แบบบูรณาการเชิงพื้นที่
๖	จัดทำคำสั่งให้บุคลากรสังกัดหน่วยงานร่วมบูรณาการ ไปปฏิบัติราชการให้สอดคล้องกับโครงสร้างบริหารงานภายในพื้นที่อนุรักษ์ฯ ที่กำหนด (ข้อ๑ ข้อ๒ และข้อ๕)	-	✓	-	-	-	พื้นที่อนุรักษ์ แบบบูรณาการเชิงพื้นที่
๗	รวบรวม วิเคราะห์ปัญหาและอุปสรรค เสนอแนะเกี่ยวกับการบริหารจัดการพื้นที่อนุรักษ์แบบบูรณาการเชิงพื้นที่ ให้กรมฯ ทราบ	-	-	✓	-	✓	พื้นที่อนุรักษ์ แบบบูรณาการเชิงพื้นที่
๘	กำหนดแนวทางการจัดทำแผนงาน งบประมาณ สำหรับพื้นที่อนุรักษ์แบบบูรณาการฯ (๒๕๖๗)	-	-	✓	✓	✓	สำนักแผนงานฯ
๙	กำหนดปริมาณงานและอัตราค่าจ้าง สำหรับพื้นที่อนุรักษ์แบบบูรณาการฯ	-	-	✓	✓	✓	สำนักบริหารงานกลาง
๑๐	กำหนดรูปแบบการเชื่อมโยงระบบบริหารระหว่างส่วนกลาง-สอ.- พื้นที่อนุรักษ์ฯ	-	-	✓	✓	✓	กลุ่มพัฒนาระบบบริหาร

นายครรชิต...

นายครรชิต ศรีนพวรรณ ผู้อำนวยการสำนักบริหารพื้นที่อนุรักษ์ที่ ๙ (อุบลราชธานี) กล่าวว่า อุทยานแห่งชาติภูผายล อยู่ในความรับผิดชอบของสำนักบริหารพื้นที่อนุรักษ์ที่ ๑๐ (อุดรธานี) มีพื้นที่คาบเกี่ยวเข้ามาในจังหวัดมุกดาหาร ที่อยู่ในความรับผิดชอบของสำนักบริหารพื้นที่อนุรักษ์ที่ ๙ (อุบลราชธานี) ก็คือ สถานีควบคุมไฟป่าภูผาเทิบ - ภูผายล ซึ่งมีสถานที่ตั้งอยู่ในจังหวัดมุกดาหาร และขึ้นตรงกับสำนักบริหารพื้นที่อนุรักษ์ที่ ๙ (อุบลราชธานี) ฉะนั้น สำนักบริหารพื้นที่อนุรักษ์ที่ ๑๐ (อุดรธานี) สามารถดำเนินการออกคำสั่งฯ สั่งการหน่วยงานที่อยู่ในความรับผิดชอบของสำนักบริหารพื้นที่อนุรักษ์ที่ ๙ (อุบลราชธานี) ได้หรือไม่

นายสมโภชน์ มณีรัตน์ หัวหน้ากลุ่มพัฒนาระบบบริหาร ชี้แจงว่า ในปีงบประมาณ ๒๕๖๖ กรณีหน่วยงานร่วมบูรณาการมีพื้นที่คาบเกี่ยวมากกว่า ๑ สำนักบริหารพื้นที่อนุรักษ์ ขอให้ตัดออกจากการบูรณาการไปก่อน เนื่องจากสำนักบริหารพื้นที่อนุรักษ์ ไม่สามารถสั่งการหน่วยงานที่อยู่นอกความรับผิดชอบได้ แต่ในปีงบประมาณ ๒๕๖๗ จะมีการปรับหน่วยงานในกรณีเช่นนี้ ให้ถูกที่ถูกต้อง โดยงาน/กิจกรรมใดที่อยู่ในพื้นที่อนุรักษ์ จะปรับให้อยู่ภายใต้แผนงาน/งบประมาณของพื้นที่อนุรักษ์นั้น ๆ

นายครรชิต ศรีนพวรรณ ผู้อำนวยการสำนักบริหารพื้นที่อนุรักษ์ที่ ๙ (อุบลราชธานี) กล่าวว่า ตามบัญชีพื้นที่อนุรักษ์แบบบูรณาการเชิงพื้นที่ และหน่วยงานบูรณาการ ข้อมูล ณ วันที่ ๗ มิถุนายน ๒๕๖๖ เพื่อให้เป็นไปตามแนวทางที่กรมฯ กำหนด ขอปรับแก้ไขดังนี้

๑) สถานีควบคุมไฟป่าดงบังอี บูรณาการร่วมกับเขตห้ามล่าสัตว์ป่าถ้ำผาน้ำทิพย์ของสำนักบริหารพื้นที่อนุรักษ์ที่ ๘ (ขอนแก่น)

๒) สถานีควบคุมไฟป่าภูผาเทิบ - ภูผายล บูรณาการร่วมกับอุทยานแห่งชาติภูผายลของสำนักบริหารพื้นที่อนุรักษ์ที่ ๑๐ (อุดรธานี)

นายปัญญา ติตมา ผู้อำนวยการส่วนอุทยานแห่งชาติ สำนักบริหารพื้นที่อนุรักษ์ที่ ๑๐ (อุดรธานี) กล่าวว่า ลำดับการบังคับบัญชา กรณีหัวหน้าพื้นที่อนุรักษ์ฯ มีระดับตำแหน่งต่ำกว่าหัวหน้าหน่วยงานร่วมบูรณาการ จะมีปัญหาในการบังคับบัญชาหรือไม่

นายสมโภชน์ มณีรัตน์ หัวหน้ากลุ่มพัฒนาระบบบริหาร ชี้แจงว่า ในปีงบประมาณ ๒๕๖๖ กรณีหัวหน้าพื้นที่อนุรักษ์ฯ มีระดับตำแหน่งต่ำกว่าหัวหน้าหน่วยงานร่วมบูรณาการ หากไม่สามารถปฏิบัติงานได้ ขอให้ตัดหน่วยงานดังกล่าว ออกจากการบูรณาการก่อน โดยกรมฯ ได้รับทราบปัญหาดังกล่าวแล้ว และจะเร่งดำเนินการปรับแก้ไขให้เสร็จสิ้นภายในปีงบประมาณ ๒๕๖๖ เพื่อไม่ให้เกิดปัญหาต่อเนื่องในปีงบประมาณ ๒๕๖๗

- ๒๕๖๘

นายศุภฤกษ์ กลั่นประเสริฐ หัวหน้าเขตรักษาพันธุ์สัตว์ป่าทุ่งใหญ่นเรศวรด้านตะวันตก กล่าวว่า กรณีหน่วยงานร่วมบูรณาการ ที่มีพื้นที่ปฏิบัติงานอยู่ใน ๒ พื้นที่อนุรักษ์ กล่าวคือ หน่วยจัดการต้นน้ำ ซึ่งมีพื้นที่ปฏิบัติงานบริเวณพื้นที่ลุ่มน้ำ โดยพื้นที่รับผิดชอบส่วนหนึ่งอยู่ในเขตรักษาพันธุ์สัตว์ป่าทุ่งใหญ่นเรศวรด้านตะวันตก อีกส่วนหนึ่งอยู่ในพื้นที่เตรียมผนวกของอุทยานแห่งชาติทองผาภูมิ หน่วยงานดังกล่าวสามารถนำมาบูรณาการได้หรือไม่

นายสมโภชน์ มณีรัตน์ หัวหน้ากลุ่มพัฒนาระบบบริหาร ชี้แจงว่า ตามแนวทางการบริหารจัดการพื้นที่อนุรักษ์แบบบูรณาการเชิงพื้นที่ฯ ในปีงบประมาณ ๒๕๖๖ จะไม่นำหน่วยงานกรณีดังกล่าว เข้าร่วมบูรณาการ แต่เนื่องด้วยอีกพื้นที่หนึ่งเป็นพื้นที่เตรียมผนวกและไม่ได้อยู่ใน ๕๑ พื้นที่อนุรักษ์แบบบูรณาการเชิงพื้นที่ฯ จึงสามารถอนุโลมให้หน่วยงานดังกล่าวร่วมบูรณาการได้ ทั้งนี้ ขอให้หัวหน้าพื้นที่อนุรักษ์ฯ และหน่วยงานร่วมบูรณาการ ตัดสินใจร่วมกัน

มติที่ประชุม รับทราบและเห็นชอบตามเสนอ

ระเบียบวาระ...

ระเบียบวาระที่ ๓ เรื่องเพื่อพิจารณา

นายสมโภชน์ มณีรัตน์ หัวหน้ากลุ่มพัฒนาระบบบริหาร กล่าวว่า การดำเนินงานของพื้นที่อนุรักษ์แบบบูรณาการเชิงพื้นที่ ขอให้สำนักบริหารพื้นที่อนุรักษ์ เร่งดำเนินงานในข้อ ๑ จัดทำคำสั่งให้หัวหน้าหน่วยงานร่วมบูรณาการ ไปปฏิบัติราชการในพื้นที่อนุรักษ์แบบบูรณาการเชิงพื้นที่ อีกหน้าที่หนึ่ง (แบบที่ ๑) พร้อมรายงานให้กรมฯ ทราบ และข้อ ๒ จัดทำคำสั่งให้บุคลากรในสังกัดหน่วยงานร่วมบูรณาการเชิงพื้นที่ ตามที่กำหนด ซึ่งมีใช้หัวหน้าหน่วยงานภาคสนาม ที่มีที่ตั้งหรือพื้นที่ปฏิบัติงานอยู่ในพื้นที่อนุรักษ์แบบบูรณาการเชิงพื้นที่ ไปปฏิบัติราชการในพื้นที่อนุรักษ์แบบบูรณาการเชิงพื้นที่นั้น ๆ อีกหน้าที่หนึ่ง หรืออาจพิจารณาให้บุคลากรในสังกัดไปปฏิบัติราชการที่พื้นที่อนุรักษ์แบบบูรณาการเชิงพื้นที่ อีกหน้าที่หนึ่ง เพิ่มเติมได้ตามความจำเป็นและเหมาะสม (แบบที่ ๒) พร้อมรายงานกรมฯ ทราบ เพราะจะส่งผลต่อการดำเนินงานในขั้นตอนถัดไป

นายประวิตศาสตร์ จันทร์เทพ หัวหน้าอุทยานแห่งชาติทับลาน กล่าวว่า อุทยานแห่งชาติทับลาน อยู่ในความรับผิดชอบของสำนักบริหารพื้นที่อนุรักษ์ที่ ๑ (ปราจีนบุรี) มีพื้นที่อยู่ในจังหวัดปราจีนบุรี และจังหวัดนครราชสีมา มีหน่วยงานร่วมบูรณาการในพื้นที่ฯ จำนวน ๑๖ หน่วยงาน โดยพื้นที่ปฏิบัติงานส่วนใหญ่อยู่ในจังหวัดนครราชสีมา ที่อยู่ในความรับผิดชอบของสำนักบริหารพื้นที่อนุรักษ์ที่ ๗ (นครราชสีมา) แต่ด้วยข้อจำกัดในการบริหารงานของสำนักบริหารพื้นที่อนุรักษ์ จะต้องตัดหน่วยงานร่วมบูรณาการออกครึ่งหนึ่งของจำนวนทั้งหมด คงไว้เพียงหน่วยงานที่อยู่ในพื้นที่รับผิดชอบของสำนักบริหารพื้นที่อนุรักษ์ที่ ๑ (ปราจีนบุรี) ในกรณีเช่นนี้ จะดำเนินการต่อไปอย่างไร

นายสมโภชน์ มณีรัตน์ หัวหน้ากลุ่มพัฒนาระบบบริหาร ชี้แจงว่า จากกรณีของอุทยานแห่งชาติทับลาน มีความเป็นไปได้ว่า กรมฯ จะดำเนินการออกคำสั่งฯ ให้หน่วยงานร่วมบูรณาการที่อยู่ในความรับผิดชอบของทั้ง ๒ สำนักบริหารพื้นที่อนุรักษ์ ร่วมบูรณาการในพื้นที่อุทยานแห่งชาติทับลาน ฉะนั้น มีพื้นที่อนุรักษ์ใดบ้างที่เกิดกรณีเช่นเดียวกับอุทยานแห่งชาติทับลาน

นายวันชัย สิมมาเสียร หัวหน้าเขตรักษาพันธุ์สัตว์ป่าภูหลวง กล่าวว่า เขตรักษาพันธุ์สัตว์ป่าภูหลวง อยู่ในความรับผิดชอบของสำนักบริหารพื้นที่อนุรักษ์ที่ ๘ (ขอนแก่น) มีหน่วยจัดการต้นน้ำ ที่มีพื้นที่คาบเกี่ยวกับจังหวัดเพชรบูรณ์ ซึ่งอยู่ในความรับผิดชอบของสำนักบริหารพื้นที่อนุรักษ์ที่ ๑๑ (พิษณุโลก)

นายวุฒิชัย เกตานนท์ หัวหน้าอุทยานแห่งชาติตาพระยา กล่าวว่า อุทยานแห่งชาติตาพระยา อยู่ในความรับผิดชอบของสำนักบริหารพื้นที่อนุรักษ์ที่ ๑ (ปราจีนบุรี) ซึ่งเกิดกรณีคล้ายกับอุทยานแห่งชาติทับลาน โดยมีพื้นที่อยู่ในจังหวัดสระแก้วและจังหวัดบุรีรัมย์ โดยพื้นที่ปฏิบัติงานส่วนใหญ่อยู่ในจังหวัดบุรีรัมย์ ที่อยู่ในความรับผิดชอบของสำนักบริหารพื้นที่อนุรักษ์ที่ ๗ (นครราชสีมา)

นายเอกชัย เพ็ชรรัตน์ หัวหน้าอุทยานแห่งชาติภูผายล กล่าวว่า อุทยานแห่งชาติภูผายล อยู่ในความรับผิดชอบของสำนักบริหารพื้นที่อนุรักษ์ที่ ๑๐ (อุดรธานี) มีพื้นที่คาบเกี่ยวจังหวัดมุกดาหาร ซึ่งอยู่ในความรับผิดชอบของสำนักบริหารพื้นที่อนุรักษ์ที่ ๙ (อุบลราชธานี)

ผู้แทนสำนักบริหารพื้นที่อนุรักษ์ที่ ๒ (สงขลา) กล่าวว่า อุทยานแห่งชาติเขาปู่ - เขาย่า อยู่ในความรับผิดชอบของสำนักบริหารพื้นที่อนุรักษ์ที่ ๒ (สงขลา) แต่มีหน่วยจัดการต้นน้ำตรัง ที่อยู่ในความรับผิดชอบของสำนักบริหารพื้นที่อนุรักษ์ที่ ๕ (นครศรีธรรมราช) ตั้งอยู่ในพื้นที่อุทยานแห่งชาติเขาปู่ - เขาย่า

นายสถาพร ธีระวัฒน์ ผู้ช่วยหัวหน้าอุทยานแห่งชาติเขาใหญ่ กล่าวว่า อุทยานแห่งชาติเขาใหญ่ อยู่ในความรับผิดชอบของสำนักบริหารพื้นที่อนุรักษ์ที่ ๑ (ปราจีนบุรี) แต่มีสถานีควบคุมไฟป่าเขาใหญ่ ที่อยู่ในความรับผิดชอบของสำนักบริหารพื้นที่อนุรักษ์ที่ ๗ (นครราชสีมา) ตั้งอยู่ในพื้นที่อุทยานแห่งชาติเขาใหญ่

นายสมโภชน์...

นายสมโภชน์ มณีรัตน์ หัวหน้ากลุ่มพัฒนาระบบบริหาร ชี้แจงว่า พื้นที่อนุรักษ์แบบ
บูรณาการฯ ทั้ง ๖ พื้นที่ ได้แก่ อุทยานแห่งชาติทับลาน เขตรักษาพันธุ์สัตว์ป่าภูหลวง อุทยานแห่งชาติตาพระยา
อุทยานแห่งชาติภูผายล อุทยานแห่งชาติเขาปู่ - เขาย่า และอุทยานแห่งชาติเขาใหญ่ กลุ่มพัฒนาระบบบริหาร
จะให้เจ้าหน้าที่ประสานสอบถามในรายละเอียดเกี่ยวกับหน่วยงานร่วมบูรณาการที่มีประเด็นปัญหาอีกครั้งหนึ่ง
เพื่อความชัดเจนและจักได้เตรียมการออกคำสั่งกรมฯ ต่อไป

นายวิระ ชุนไชยรักษ์ ผู้อำนวยการสำนักบริหารพื้นที่อนุรักษ์ที่ ๑ (ปราจีนบุรี) กล่าวว่า
กรณีหน่วยงานร่วมบูรณาการ ที่ปฏิบัติงานอุทยานแห่งชาติทับลานเท่านั้น แต่อยู่ในความรับผิดชอบของสำนัก
บริหารพื้นที่อนุรักษ์ที่ ๗ (นครราชสีมา) ควรเปลี่ยนหรือย้ายสังกัดมาอยู่ในความรับผิดชอบของสำนักบริหาร
พื้นที่อนุรักษ์ที่ ๑ (ปราจีนบุรี) เพื่อให้สอดคล้องกับการบริหารจัดการพื้นที่อนุรักษ์แบบบูรณาการเชิงพื้นที่

นายสมโภชน์ มณีรัตน์ หัวหน้ากลุ่มพัฒนาระบบบริหาร ชี้แจงว่า การปรับเปลี่ยนหรือ
ย้ายสังกัดของหน่วยงานร่วมบูรณาการ ให้ตรงกับพื้นที่อนุรักษ์แบบบูรณาการเชิงพื้นที่นั้น ๆ จะดำเนินการ
ในงบประมาณ ๒๕๖๗

ข้อ ๓ รวบรวมแผนงาน และแผนงบประมาณ ในภาพรวม : ขอให้ทุกพื้นที่อนุรักษ์แบบ
บูรณาการเชิงพื้นที่ รวบรวมแผนงาน และแผนงบประมาณ ของหน่วยงานร่วมบูรณาการ ตามแบบฟอร์มที่ ๒

ข้อ ๔ กำกับและติดตาม ผลการดำเนินงานและการใช้จ่ายงบประมาณในภาพรวม : ขอให้
หัวหน้าพื้นที่อนุรักษ์แบบบูรณาการเชิงพื้นที่ กำกับและติดตาม ผลการดำเนินงานและการใช้จ่ายงบประมาณ
เพื่อให้เห็นภาพรวมว่า เมื่อได้บูรณาการแล้ว ผลการดำเนินงานเป็นอย่างไร โดยให้รายงานตามปกติทุกเดือน

ข้อ ๕ กำหนดโครงสร้างบริหารงานภายในพื้นที่อนุรักษ์แบบบูรณาการฯ ที่รวบรวมและ
บูรณาการภารกิจด้านต่าง ๆ ในพื้นที่ฯ เสนอให้อธิบดีฯ เห็นชอบ : สำนักอุทยานแห่งชาติ และสำนักอนุรักษ์
สัตว์ป่า ได้รับมอบหมายให้หารือกับหน่วยงานภาคสนามในการกำหนดโครงสร้างบริหารงานภายในพื้นที่อนุรักษ์
แบบบูรณาการเชิงพื้นที่ ซึ่งทั้ง ๒ สำนัก ได้เสนอกรอบการกำหนดโครงสร้างบริหารงานภายในพื้นที่อนุรักษ์
แบบบูรณาการเชิงพื้นที่ ดังนี้

กรอบการกำหนดโครงสร้างบริหารงานภายในพื้นที่อนุรักษ์แบบบูรณาการเชิงพื้นที่อุทยานแห่งชาติ

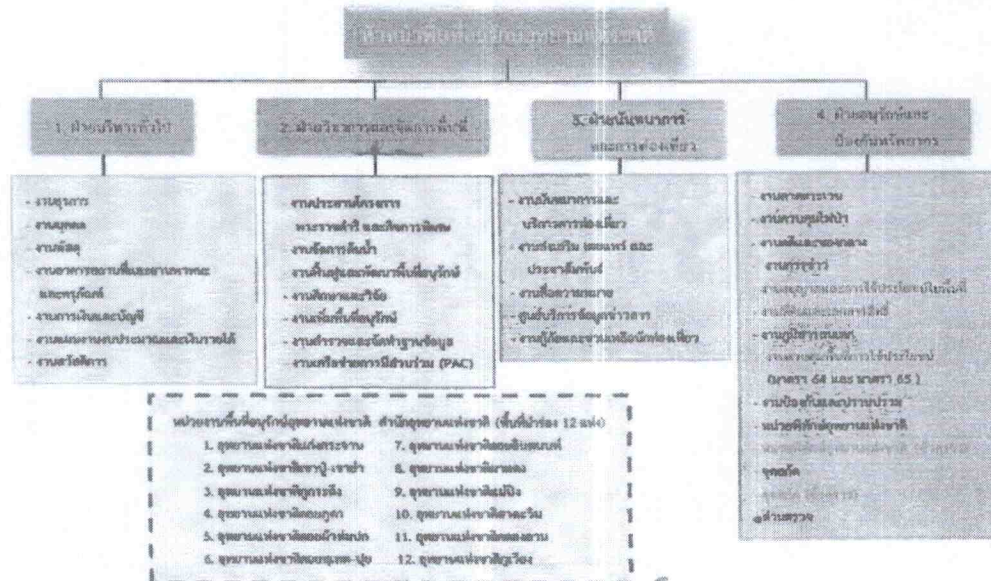

กรอบการ...

กรอบการกำหนดโครงสร้างบริหารงานภายในพื้นที่อนุรักษ์แบบบูรณาการเชิงพื้นที่ที่เขตรักษาพันธุ์สัตว์ป่า/
เขตห้ามล่าสัตว์ป่า



ขอเรียนว่า อธิบดีฯ ได้รับทราบกรอบการกำหนดโครงสร้างบริหารงานภายในพื้นที่อนุรักษ์แบบบูรณาการเชิงพื้นที่ ที่สำนักอุทยานแห่งชาติ และสำนักอนุรักษ์สัตว์ป่า เสนอแล้ว ขอให้หัวหน้าพื้นที่อนุรักษ์แบบบูรณาการเชิงพื้นที่ กำหนดโครงสร้างโดยพื้นที่อุทยานแห่งชาติ ให้ยึดตามกรอบโครงสร้างที่สำนักอุทยานแห่งชาติ และพื้นที่เขตรักษาพันธุ์สัตว์ป่า/เขตห้ามล่าสัตว์ป่า ให้ยึดตามกรอบโครงสร้างที่สำนักอนุรักษ์สัตว์ป่า เสนอเป็นหลัก ทั้งนี้ สามารถปรับแก้ไขให้เหมาะสมกับการปฏิบัติงานในแต่ละพื้นที่ฯ ได้ และรายงานให้กลุ่มพัฒนาระบบบริหาร ตามแบบฟอร์มที่ ๓

นายเพิ่มศักดิ์ กนิษฐชาติ หัวหน้าเขตรักษาพันธุ์สัตว์ป่าห้วยขาแข้ง กล่าวว่า การกรอกข้อมูลอัตรากำลังในแบบฟอร์มที่ ๓ พนักงานราชการ ๑ คน สามารถกำหนดให้อยู่ในหลายฝ่ายได้หรือไม่ และในส่วนของ TOR เขตรักษาพันธุ์สัตว์ป่าห้วยขาแข้ง มีการจ้างทั้ง TOR และบุคคลภายนอก จะให้จำนวนมารวมกันหรือไม่

นายเอกชัย เพ็ชรรัตน์ หัวหน้าอุทยานแห่งชาติภูผายล กล่าวว่า อุทยานแห่งชาติภูผายล มีการจ้าง ลูกจ้างชั่วคราวรายเดือน ด้วย

นายสมโภชน์ มณีรัตน์ หัวหน้ากลุ่มพัฒนาระบบบริหาร ชี้แจงว่า การกรอกข้อมูลอัตรากำลังในแบบฟอร์มที่ ๓ ขอให้กรอกข้อมูลตามจำนวนอัตรากำลังที่แท้จริง แต่ในคำสั่งฯ สามารถกำหนดให้อยู่หลายฝ่ายหรืออีกหน้าที่หนึ่งได้ และขอปรับแก้ไขแบบฟอร์มที่ ๓ ในหัวข้อ "TOR" แก้ไขเป็น "TOR/บุคคลภายนอก" สำหรับลูกจ้างชั่วคราวรายเดือน ขอให้ระบุเพิ่มเติมไว้ในหมายเหตุท้ายแบบฟอร์ม

นายฉัตรชัย โยธาวุธ หัวหน้าอุทยานแห่งชาติคอกยุงคา กล่าวว่า อุทยานแห่งชาติคอกยุงคา ได้มีการประชุมหารือเพื่อกำหนดกรอบโครงสร้างบริหารงานภายในพื้นที่อุทยานแห่งชาติคอกยุงคา ร่วมกับหน่วยงานที่เกี่ยวข้อง เรียบร้อยแล้ว และจากที่ได้พิจารณากรอบโครงสร้างบริหารงานภายในพื้นที่อนุรักษ์

แบบบูรณาการเชิงพื้นที่อุทยานแห่งชาติ ตามที่สำนักอุทยานแห่งชาติเสนอ จะทำให้ปริมาณงานส่วนใหญ่ของอุทยานแห่งชาติดอยภูกาคา จะอยู่ที่ฝ่ายวิชาการและจัดการพื้นที่ ฉะนั้น อุทยานแห่งชาติดอยภูกาคา จะขอหารือร่วมกับหน่วยงานที่เกี่ยวข้องอีกครั้งหนึ่ง เพื่อปรับกรอบโครงสร้างบริหารงานภายในพื้นที่ฯ ให้สอดคล้องกับกรอบโครงสร้างบริหารงานภายในพื้นที่ฯ ตามที่สำนักอุทยานแห่งชาติเสนอ

นายกริชสยาม คงสตรี ผู้อำนวยการสำนักบริหารพื้นที่อนุรักษ์ที่ ๑๖ (เชียงใหม่) กล่าวว่า โครงสร้างบริหารงานภายในพื้นที่อนุรักษ์แบบบูรณาการเชิงพื้นที่ ทั้งอุทยานแห่งชาติ เขตรักษาพันธุ์สัตว์ป่า และเขตห้ามล่าสัตว์ป่า ควรมีชื่อที่เหมือนกันเพื่อรองรับการกำหนดกรอบอัตรากำลังในอนาคต โดยกรอบโครงสร้างบริหารงานภายในพื้นที่อนุรักษ์แบบบูรณาการเชิงพื้นที่อุทยานแห่งชาติ ในส่วนของชื่อฝ่ายวิชาการและจัดการพื้นที่ ที่รับผิดชอบงานจัดการต้นน้ำ งานประสานโครงการพระราชดำริและกิจกรรมพิเศษ ซึ่งชื่อฝ่ายไม่ได้สื่อถึงงานภายในฝ่าย ควรปรับชื่อฝ่ายเป็น ฝ่ายส่งเสริมและพัฒนาพื้นที่อนุรักษ์ ต่อมาฝ่ายนั้นหนาและการท่องเที่ยว อำนวยงานบริการท่องเที่ยวเป็นงานหลักและสำคัญ ควรปรับชื่อฝ่ายเป็น ฝ่ายจัดการท่องเที่ยวและศึกษาวิจัย สำหรับกรอบโครงสร้างบริหารงานภายในพื้นที่อนุรักษ์แบบบูรณาการเชิงพื้นที่เขตรักษาพันธุ์สัตว์ป่า/เขตห้ามล่าสัตว์ป่า ควรพิจารณาถึงเขตรักษาพันธุ์สัตว์ป่า/เขตห้ามล่าสัตว์ป่า ที่มีขนาดเล็กด้วย ไม่ว่าจะเป็นอัตรากำลัง อาคารสถานที่ และองค์การต่าง ๆ

นายสมโภชน์ มณีรัตน์ หัวหน้ากลุ่มพัฒนาระบบบริหาร ชี้แจงว่า สำนักอุทยานแห่งชาติ และสำนักอนุรักษ์สัตว์ป่า เป็นหน่วยงานหลักในการกำหนดกรอบโครงสร้างบริหารงานภายในพื้นที่อนุรักษ์แบบบูรณาการเชิงพื้นที่ โดยการประมวลความคิดร่วมกับพื้นที่อนุรักษ์แบบบูรณาการเชิงพื้นที่นำร่องทั้งหมด เนื่องจากสำนักบริหารงานกลาง จะต้องนำไปกำหนดปริมาณงานและเกลี่ยอัตรากำลัง จึงจำเป็นต้องใช้กรอบโครงสร้างฯ ที่เป็นมาตรฐานเดียวกัน และอธิบดี เห็นควรให้พื้นที่อนุรักษ์แบบบูรณาการเชิงพื้นที่ กำหนดกรอบโครงสร้างฯ โดยยึดตามกรอบโครงสร้างฯ ที่สำนักอุทยานแห่งชาติ และสำนักอนุรักษ์สัตว์ป่า เสนอเป็นหลัก ซึ่งสามารถปรับแก้ไขให้เหมาะสมกับการปฏิบัติงานในพื้นที่อนุรักษ์ได้

ข้อ ๖ จัดทำคำสั่งให้บุคลากรสังกัดหน่วยงานร่วมบูรณาการไปปฏิบัติราชการให้สอดคล้องกับโครงสร้างบริหารงานภายในพื้นที่อนุรักษ์ฯ ที่กำหนด (ข้อ๑ ข้อ๒ และข้อ๕)

ข้อ ๗ รวบรวม วิเคราะห์ปัญหาและอุปสรรค เสนอแนะเกี่ยวกับการบริหารจัดการพื้นที่อนุรักษ์แบบบูรณาการเชิงพื้นที่ ให้กรมฯ ทราบ : ในปีงบประมาณ ๒๕๖๖ ให้รายงานกรมฯ จำนวน ๒ ครั้ง โดยครั้งที่ ๑ วันที่ ๑๕ กรกฎาคม ๒๕๖๖ และครั้งที่ ๒ วันที่ ๑๕ กันยายน ๒๕๖๖ เพื่อนำข้อมูลมาวิเคราะห์ แก้ไขปัญหา และเตรียมการดำเนินการในปีงบประมาณ ๒๕๖๗ ต่อไป และในแบบฟอร์มที่ ๑ ให้พื้นที่อนุรักษ์แบบบูรณาการเชิงพื้นที่ กำหนดเป้าหมาย (Goal) เพื่อให้หน่วยงานหลักและหน่วยงานสนับสนุนได้เล็งเห็นถึงเป้าหมายในการปฏิบัติงานร่วมกัน ทั้งนี้ ขอให้หัวหน้าพื้นที่อนุรักษ์แบบบูรณาการเชิงพื้นที่ ดำเนินการกรอกข้อมูลใน Google Forms ติดตามการดำเนินงานการบริหารจัดการพื้นที่อนุรักษ์แบบบูรณาการเชิงพื้นที่ กรมอุทยานแห่งชาติ สัตว์ป่า และพันธุ์พืช ประจำปีงบประมาณ พ.ศ. ๒๕๖๖ ด้วย

มติที่ประชุม เห็นชอบตามเสนอและขอให้พื้นที่อนุรักษ์แบบบูรณาการเชิงพื้นที่ พิจารณาดำเนินการดังนี้
๑) ตรวจสอบบัญชีพื้นที่อนุรักษ์แบบบูรณาการเชิงพื้นที่ และหน่วยงานร่วมบูรณาการ (ข้อมูล ณ วันที่ ๘ มิถุนายน ๒๕๖๖) หากมีแก้ไขขอให้แจ้งผู้อำนวยการสำนักบริหารพื้นที่อนุรักษ์ และส่งกลุ่มพัฒนาระบบบริหาร ทราบโดยด่วน

๒) จัดทำ...

๒) จัดทำข้อมูลตามแบบฟอร์มที่ ๒ และ ๓ ส่งให้กลุ่มพัฒนาระบบบริหาร รวมถึงกรอกข้อมูลใน Google Forms ติดตามการดำเนินงานการบริหารจัดการพื้นที่อนุรักษ์แบบบูรณาการเชิงพื้นที่ กรมอุทยานแห่งชาติ สัตว์ป่า และพันธุ์พืช ประจำปีงบประมาณ พ.ศ. ๒๕๖๖ ภายในวันที่ ๑๕ มิถุนายน ๒๕๖๖

สำหรับพื้นที่อนุรักษ์แบบบูรณาการเชิงพื้นที่ และหน่วยงานร่วมบูรณาการ ที่มีพื้นที่คาบเกี่ยวมากกว่า ๑ สำนักบริหารพื้นที่อนุรักษ์ ให้แจ้งกลุ่มพัฒนาระบบบริหาร เพื่อพิจารณาจัดทำคำสั่งกรมฯ เรื่อง จัดตั้งพื้นที่อนุรักษ์แบบบูรณาการ และให้ข้าราชการ ลูกจ้างประจำ และพนักงานราชการ ไปปฏิบัติราชการ

ระเบียบวาระที่ ๔ เรื่องอื่น ๆ

๔.๑ ให้แต่ละส่วนภายในสำนักบริหารพื้นที่อนุรักษ์ ดำเนินงานตามแนวทางปฏิบัติเป็นปกติ

๔.๒ ให้ผู้อำนวยการสำนักบริหารพื้นที่อนุรักษ์ ทำหน้าที่อำนาจการ กำกับ และติดตามการปฏิบัติงานของพื้นที่อนุรักษ์แบบบูรณาการเชิงพื้นที่ ให้เป็นไปตามทิศทางที่กรมฯ กำหนด

มติที่ประชุม รับทราบ

เลิกประชุมเวลา ๑๑.๓๐ น.

กนกนภัส
(นางสาวกนกพร บุญแก้วคง)
เจ้าหน้าที่บริหารงานทั่วไป

ผู้จัดรายงานการประชุม



(นางสาวสุภานัน พันธุ์ดี)

ผู้ตรวจรายงานการประชุม

หัวหน้ากลุ่มงานพัฒนานวัตกรรมและการเปลี่ยนแปลง